Контрольный экземпляр

Массе а мехкий пролетареш, вІашагІкхета!

СЕРДАЛО

СОВЕТСКИ СОЮЗА КОММУНИСТИЧЕСКИ ПАРТЕ НОХЧ-ГІАЛГІАЙ ОБКОМА, НОХЧ-ГІАЛГІАЙ АССР ЛАКХЕХЬАРЧА СОВЕТЕИ МИНИСТРИЙ СОВЕТЕИ ОРГАН

«СВЕТ» Орган Чечено-Ингушского обкома КПСС, Верховного Совета и Совета Министров ЧИАССР

Газет арадувл 1923 шера денз ★ ШОАТТА, 6 ИЮНЬ, 1987 ШУ. ★ № 68 (7414). ★ Мах 3 кеп.

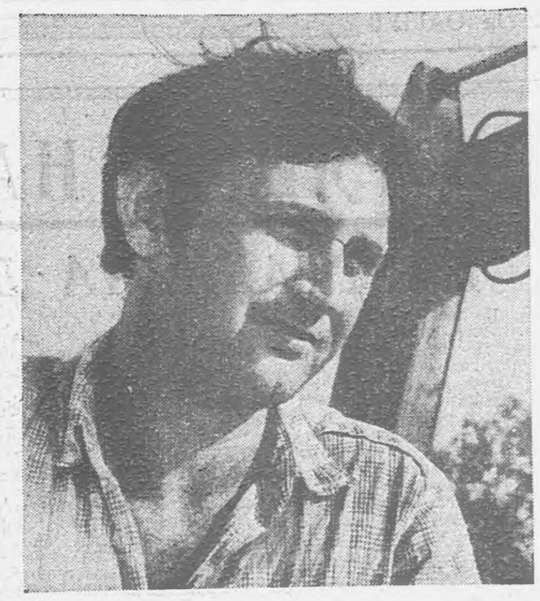

Кхоана—мелиоратора ди

ХЬУВКЪАМ ДИКАГІА ХИЛИЙТАРА

Вай республике хий дехкаш дола лаьтташ дукхагІа хилийтара хадданза йоакхо ю. Керда лоткови хин системаш йохк. Из болх беш я хІанз «Чечингушводстроя» ПМК-7 чуйоагІа Колесников Александра кулгалду бригада. Бамутски канала чура Ачхой-Мартановски района «Новосельский» совхоза кхашка хий хьатІадоаладе дезаш я из.

Бригаде ийс саг ва. Экскаваторщика, крановщика, трубоукладчика, кхытайпа болх бе ховш ба уж берригаш. Цудухьа сиха ду царшоаш хьамелдеш дар.

Овсаре болх бе новкъостал ду бригаде коллективни подряд юкъейоалаяро.

Кхы а цхьа хІама да. Хьалха 18 саг вар цу бригаде. Цхьабакъда. подряд юкъейоалаяьчул тІехьагІа ахаш мара бисанзар.

— Лотокаш шин кІира дІаоттае дош деннад тха бригада, — йоах Колесников Александра. — Долче, хІара дийнахьа йийтта лоток дІаоттае езаш да тхо. Хийцца де йиш йолаш хІама да из.

— Оаха иштта дош деннилга хов совхоза бьацдаараш леладеришта. — ІатОх лотокаш дІаувтадеча крана тІа болх беча Шановалов Сергей. — Цхьабакъда, тхона дийнахьа юкъера лаьрхІача ворхІ-бархІ лоток мара яхьац. Из бахьан долаш махьалххе ца беш дукха хьувкъам бусаргба тхо ханахьа ца доале.

Цар дувцар дІахозаргда ПМК-7 кулгалхошта, аьнна хет.

ДДН-70 агрегаташа морковкашта тІатеІІа хий тохаш боахкар «Новосельский» совхоза лоаллахьа йолча Сунженски района «Ассинский» совхоза шоллагІча бригада механизатораш Родованов Григорийи Ершов Юрийи. Баьде бьаццара яр ца доал деча морковкай лордаш.

— Балха ши норма ца еш ди дІадахийтац царех хІаране, — йоах бригадира Ковалев Александра. — Со царна раьза хилар из дац. ХІара гектара боаррамагІа хий дІакхачийтар да.

Хий диллара иштта теркам тІабохийтача юртбоахама культураш дика хьувкъаргхиларах шеко яц.

М. ДЖАБРАИЛОВ.

СУРТА ТІА: «Чеченингушводстроя» ПМК-7 толашагІа вола мелиоратор Шановалов Сергей.

В. ЕЛИЗАРОВА сурт.

Яхьа дневник

★

Лаьрхlар кхоачашду

Шийтталагlча пятилетка шоллагlча шера дика болх бу Вознесеновски газобензинови завода коллективо. Цудухьа хІара бетта плани Сийлахь-боккхача Октябра 70 шу дузача цІей сийна тІаийца докхий социалистически дехкараш дикка тІехкхоачашдеш хьайоагІа из. Дерригача технико-экономически хьокхамий пхе бетта план кхоачашъярах ханал дукха хьалха рапорт делар предприяте болхлоша. Паччахьалкхен планал совгІа маьхалъякхкхай 140 азар сом мах бола продукци, доагІачул дукхагІа арахийцад 1345 тонн стабильни доаца бензин. ХІаьта бензин дІакъоастадаь йола газ якхара пхе бетта задани 122,2 процент кхоачаш а яь, планал совгІа из яьккхай йиъ миллюни 800 азари кубически метр. Уж толамаш кхы а дикагІа хулийташ къахьег царух бетта а.

Производства эффективность лакхъяра тІагІертта къовсам доаттабеча завода болхлоша бизза пайда йийу шоай кхоачамех. Къахьегама овсарле планал 31,5 процент тІехкхоачашъяьй. Цудухьа къахьегама овсарле лакхъяра чотагІа хьаьй царпланал совгІа ара мел хийца продукци.

Деша дай бац

Ух пятилетка хьалхарча шин шера план Сийлахь-боккхача Октябра 70 шу дузаш кхоачашъяра доккхий дехкараш тІанйцад Н. Анисимова цІерагІча Новогрозненски мехкдаьтта чакхдоахача завода коллективо. Чакхбаьннаб ух юбилейни шера хьалхара пхи бутт. Долче, миштa кхоачашду цо ше денна дош? Цу юкъа баьча балха итогаша хьахьокхачох тІанйцача дехкарий цхьаккха пункт кхоачаш ца ярал совгІа, ер шу доладелча денз паччахьалкхен план а кхоачаш ца еш, хадданза дукха дехкар тІадусаш я заводa коллектив. Цудухьа дІабахача пхе бетта цо ара ца хецаш йисар дукха продукци. Ший потребителашта продукцена поставкаш яра договорни дехкараш а гаьнна кхоачашдац. Царга дІа ца кхоачаш йисай йиъ милион совгІа сом мах бола продукци. Эсала да кхы мел дола технико - экономически хьокхамаш а.

Завода коллективо во болх бара дола керттера бахьан да цо ший производственни мощностех лерттІа пайда ца ййбелга, материально - технически Іалашо яра гІулакх, болхлой къахьегами царна юкъера социалистически яхьи боагІача боарамагІа вашІехьа ца яккхар.

Предприятерча установкех нагахьа коллектив яц тІанйцача дехкарех меттел паччахьалкхен планах а лоарІаеш. ХІаьта цехашта юкъе къаьстта во болх а беш данм тІехьаюсаш хьайоагІарех я Зимин Владимир Викторович, Резникова Татьяна Павловна, Полинчук Александр Михайлович керте латтача кхаь цеха коллективаш. ДІабахача пхе бетта царна эгара дукхагІа тІадисад паччахьалкхен дехар.

НОХЧ - ГІАЛГІАЙ АССР ХАЛКЪА ОБРАЗОВАНЕ БОЛХЛОШТА «РСФСР ШКОЛА ЗАСЛУЖЕННИ ХЬЕХАРХО» ЯХА СИИЛЕН ЦІИ ЯЛАРАХ ДОЛА

РСФСР Лакхехьарча Совета Президиума УКАЗ

Дешархой Іомабеш а царна коммунистически кхетам луш а дика гІуланхаш карагІдувларах а дуккхача шерашка хьаьнала къахьегарах а «РСФСР школа заслуженни хьехархо» снийлен цІи лойла:

Аушева Елизавета Бадуловнана — город Назранерча № 3 йолча юкъерча общеобразовательни школа хьехархочоа.

Ахмадов Бухади Ахмадовича — Шалински района Майртупски юкъерча общеобразовательни школа хьехархочоа.

Бочарова Юлия Сергеевнана—город Грознерча № 30 йолча юкъерча общеобразовательни школа хьехархочоа.

Хункаева Луиза Саккаевнана — город Грознерча № 56 йолча юкъерча общеобразовательни школа хьехархочоа.

Шестак Екатерина Ивановнана — Наурски района Чернокозовски юкъерча общеобразовательни школа хьехархочоа.

РСФСР Лакхехьарча Совета Президиума Председатель В. ОРЛОВ.

РСФСР Лакхехьарча Совета Президиума секретарь Х. НЕШКОВ.

Москва, 3 июнь, 1987 шу.

● ДОАКЪАР—ДУКХА А ДИКА А

ДИ-БИЙСА ЦА КЪОВСАШ

Ах шера паччахьалкхенга 1625 тонн шура йохка езаш ба Сунженски района XX партсъезда цІерагІча колхоза хьайбаш леладераш. Цхьабакъда, цар из дой тамаш я. ХІана аьлча, пхе бетта ехкар 1170 тонн мара яц. ХІанз хІара дийнахьа 12 тонн дІател. ЛаьрхІача гуш да дІахо йодача хана шура кхы а тІа ца кхетийте, ах шера планах паччахьалкхенга йохка ца луш 95 тонн гаргта шура юсаргйолга.

— Боккха ба тха хьайбай боахам, — йоах колхоза керттерча зоотехника П. Глебова. — Кхыдола хьайбаш ца лаьрхІача 4705 бежан да. Царех 1551 — бетташ бола ецт. Уж Іангара дахара соаІка бархІ эзар тонн мара силос йолланзар. Цунах дукхагІъяр къонача хьайбаш тоайир. ХІаьта февраль бутт юкъекхаьчача денз доахан кІезиг-дукха хьаьндаь ча мара ца луш кхаьбар. ТІакхка мичара хургья шура? ХІаьта а моша доакъар тела доладаьчул тІехьагІа шура тІакхета йолаенна. КІира хьалха йохкаш хинна 11 тонн гаргта мара яцар.

Бакълув Глебов. Цунна тешал деш яр колхоза экономисташа тхона енна даннеш. ХІаьта соахкара кхоачамбоапар кхы нийслургдоацаш ух шера кийчъе лаьрхІад 15 эзар тонн силос, 2 эзар тонн йол. Цар дикал алсамъякхкара чотагІа Іангара доакхача хІара хьайбана 21 центнерал кІезигагІа йоацаш доакъара единица хилийта дага ба колхозхой.

247 гектара тІа люцерна я цу боахаме. Мошача доакъаран сенаж йолларан тІатеІІа чуэцаш я из хІанз. Къаьстта дика къахьег цунах сенаж йоллача шоллагІча бригадо.

«Е-281» марках йолча косилкаца Белов Виктора касарех Іойилла люцерна маьлхаръяхача Ткачев Михаила, Дутов Михаила хьагулъю волокушащеи механически йолхьингацеи. Шин трактороцеи ялх автомашинацеи сенаж йоллача дІакхуьхь люцерна.

— Коллективни подрядагІа къахьегаш я из бригада, — дувц Глебов Павла. — Дийнахьа цаІ-ах норма ца еш цхьаккха а вац царна юкъе.

Къахьегарга хьекха да хьокхамаш а. Шин дийнахьа 423 тонн сенаж кийчъяьй цар.

— Соахка дийнахьа 80 тонн гаргта мара буц чуйолла карагІдалацар кІоагашка, — йоах Глебова.

ХІанзара темпаш кхы лох ца еш къахьеге, доакъар Іалашдара дагалаьцар чакхдаккха а кхы дукхагІа кийчде а царна карагІдаргхиларах шеко яц. ХІаьта люцерна ух шера диазза хьакха лаьрхІад. Духхьашха люцерна хьекха мукъадаьнначча кхашка минерални удобренеш а тайса хий дулл. Из дергда буц массаза хьохка.

— Паччахьалкхенга шура йохкара ах шера план кхоачашъе нагахьа санна вІашІехь ца доале а, ух пятилетка хьалхарча шин шера яр Сийлахь-боккхача Октябра 70 шу дузача дийнахьа е тха хьайбаш леладеришта карагІдаргхиларах са шеко яц, — аьлар П. Глебова.

М. ХАМАТХАНОВ.

СУРТА ТІА: сенаж йоллача доакъар дІакхуьхьаш латт.

В. НИКОЛАЕВА сурт.

Халонаш эшаеш

— Цхьаккха лазар а ца хулийташ, дика хьувкъам кхебе а из ший ханнахьа чуберзабе а из болаш да тхо тахан, — аьлар «Назрановский» совхоза № 3 йолча бригада бригадира Оздоев Ювназа. Из тешам тхона подрядо, хІаьта цун тІехьа юкъеьякхкача чекови системо беннаб.

Районерча бригадашта юкъе хьалха йолаш чакхдаьхар цу бригадо ух шера гота балхаш. Пхи бІаь гектара тІа дІайийр ялата лаьрхІа хьажкІаш. Уж кхееш ши звено я бригаде — Нохч-ГІалгІай АССР-а Лакхехьарча Совета депутата Ужахов Мурсан къаьнача механизатора Торшхоев Махьмад-Салеи яраш. Цар денна дош— хІара гектара тІара 80 центнер фуалъяьха хьажкІаш чуэца. Иэзал хьувкъам кхебе атта дац. ХІана аьлча лаьттан участкаш йоккхий я цар — хІаране 250 гектар.

ХІаьта а шоай вниз бовзаш а шоай лаьттан хьал ховш а ба уж. Ух шера дукха органически а минерални а удобренеш тийсай цу тІа.

ЧІоагІа накъабаргба звеношта хьажкІаш дІае йолалуча деношка шоай кулгалхоша Кабардино-Балкаре бихьа хинна никъ а. Уж хилар мехка цІи хезача хьажкІаш лелаераш болча. Хьежар селла доккхий хьувкъамаш, кхеде цар вІашІехьа мишта доал.

Лоацца аьлча, шаккхе звено шоайла яхье яьнна а цаІ шоллагІчоз тІехьа ца йнса лаьрхІа къахьегаш а я ух деношка. ХьажкІаша зІирг техад. Зене йолча садоахкача хІамашта, лазараш-та духьала молхаш етташ ба уж хІанз. Вертолет кхест кхай тІа гІолла молхаш ет-таш.

Шоай гІуланх дика ховш, довзаш, балхах дог лазаш ба цу бригаде къахьегараш. Масала «К-700» яхача трактора тІа болх беш ух массехк шера хьавоагІа Сукнев Тухан, «ДТ-75» яхача трактораго са ца лоІийташ хьавоагІа Цунтольгов Шукурбн. кхыбараш. Цаца лайсача санна цамдадаькхе, тоадий кийчду цар лаьтта. Лоацца аьлча, барттайна. шоай де дезар ховш нах ба цу бригаде болх бераш.

...Машинаца гобаькхар оаха цу бригада кхашка гІолла. БІаь совгІа гектар дІалаьцай укхаза рапсо. Дика хьийкъай из. Хьайбаша дика юъ из. Шура лу иштта. ТІехкхоачашъяьй совхозо шура дІаялара биъ бетта план. Дулха яр а тІехкхоачашъяьй. ХІаьта а дукха ха йоаццаш баьннача михо дикка зе даьд лаьтташта. Дукха моттигаш я кІа юха дІаде дезаш. Из болх а дІаболабаьб бригаде. ХІанз из бахьан дІаболабаь шоллагІа къовсам цхьа лер йоацаш бусаргбац.

М. ЗАНГИЕВ.

Хьайбаш меца хургдац

Назрановски района «Эжажевский» совхозе ух шера планагІа ялх эзар тонн силос, шиъ-ах эзар тонн ча, 822 тонн йол Іалашъе еза. Из болх бе безаш я Бекмурзиев Беслана кулгалду бригада. Цун коллектива къахьегам подрядагІа вІашІехьбаькхаб.

Ух деношка рапсах силос йолла йолаяьй цу бригада механизатораша. Рапс хьокхаш Мартазанов Руслан ва. ХІара дийнахьара балха норма 150—160 процент кхоачашъю цо. Иштта овсаре къахьег чуийца моша доакъар кхай тІара силос йоллача дІакхуьхьача Бацаев Микаила, Талдиев ИбрахІима, кхычар. Руслана хьекхар дІаяхьа уж кхоа ца беш моттиг нийслац.

ХьатІадена доакъар кІоага чу дІаннйсдеш, из ІотеІадеш ба трактористаш Битаев Таймуразн, Арчаков Мовлатгирин,

Силос дика хилийтара эшар деш Алдиевгlар дан воІи — Іийсаи Бахьаудини ба. Силоса чуйоллача баьцах тух, карбомид. доакъар хьаьндеш йола кхы минерални хІамаш етт цар.

Чуелла яьнначул тІехьагІа акт а оттаяь силос Бекмурзиев Беслана бригадо ферма фуражирага Евлоев Баматтирега дІалургйолаш я. Цо баьча балхах совхозо ахча лургдолаш чек язъергья бригадана. ХІаьта доагІаргдола ахча керттерча даькъе доакъар дика хиларах тийша хургдолга ховш, цу гІулакха къаьстта а йоакхо ю.

ХІара гектара тІара ма хулла дукхагІа, дикагІа доакъар даккхара хадданза йоакхо ю, рапс хьокхаш воаллача Руслана. Эггара лакхагІа 3—4 сантиметр мара яц рапс хьекхачул тІехьагІа юхейнса юхкаш.

ТІанк аьнна йоттац шоай лафеташ кхай тІара моша доакъар дІакхуьхьаш болча механизатораша. Новкъа из Іолега тарлу. Лоацца аьлча, хІара болхлочун бехктокхам геттара чІоагІа айбаьб подряд юкъейоалаяро.

— Ух шера хІара хьайбана лаьрхІа 21 центнер доакъара единица Іалашъе декхар оттадаьд шоашта хьалхашка Бекмурзиев Беслана кулгалдеча бригада, — йоах совхоза партийни организаце секретара Тумгоев Махьмада. — ЛаьрхІар кхоачашдара таронаш а я. Масала, кхо бІаь гектара тІа доакъара лаьрхІа дІайийна хьажкІаш, 110 — рожаца цхьана кен, ялх бІаь гектара тІа тайтайпара баьцаш, 70 гектара тІа доакъара свеклаш я кхееш. Цул совгІа, ка бола ялат чуийцачул тІехьагІа дІаюргйолча культурай чотагІа гуйре чакхъяллалца хьайбашта моша доакъар лоаттаде декхар оттадаьд шоашта хьалхашка цу бригадерча болхлоша.

Х. МАГОМЕТОВ.

МАРША ДОАГІАЛДА ШО, ДЕЗА ХЬАЬШИЙ!

Нохч-ГІалгІайчеи Херсонщинен шоайла вежарашха доттагІал долаш йола тоъал ха я. Царна юкъера интернациональни бувзамаш тІатІа чІоагІлуш доагІилга тешал деш я самардийнахьа украинский лаьттара вай республике кхаьча йоккха делегацн. Цунна чубоагІа Херсонски область Белозерски районерча В. И. Ленина орден лелаеча С. М. Кирова цІерагІча колхоза культура участка доакъашхой.

Грозненски машиннаькъа вокзале дукха нах ба. Массехк минута хьалха сецай поезд. Зовне бек пандар, тІоараш детт. ДІайха моаршал хоатт хьаьшашка Грозненски горисполкома председателя заместителя М. И. Сальниковас. Духьалбаьхкараша юкъе ба республика партийни, советски, культура болхлой, Ленински, Октябрьски районий викалаш, дешархой.

МугІарагІа дІаэтта латт тайп-тайпарча союзни республикай гІирс бувха 15 йиІиг. салют луш ба пионераш.

ДІадолалу вайнаьха халхар. Из деш ба Грозненски культурно - просветительни училища дешархой. Дика тІаэц из хьаьшаша а гулбеннараша а. Хьахоз керда муам — дешархой гапак яха украинскн халхар деш ба.

— Тха делегацена кховзткъеи итт гаргта саг чувоагІа, — аьлар С. М. Кирова цІерагІча колхоза культура участка заведующе В. Татаринова. — Уж берригаш а тха культура ЦІен художественни самодеятельноста доакъашхой ба. Царна юкъе ба хьайбаши кхаши леладераш, водителаш, хьехархой а дешархой а. Цхьабакъда. беррига тхоай артисташ оаха хьабоалабаьбаларе, уж внъпхиъ бІаь саг хургвар. Иштгал нах ба-тха художественни самодеятельносте дакъа лоацаш. Бокхха теркам тІабохийт колхозхой культурни вахара тха председателя, шозза Социалистически Къахьегама Турпалхочо Д. К. Моторне.

Хьаьший тІабагІа автобусаш В. И. Ленина майданга йолх. Баьччан памятника юхе зизаш дохк делегаце доакъашхоша.

Цул тІехьагІа хьаьший Урус-Мартановски, Веденски районашка хилар. Цига уж вІашагІкхийтар моттигерча партийни, советски, комсомольски организацей викалашца, тайп-тайпарча боахамий къахьегамхошца, дешархошца. Цига шоай концертни программаш гойтар.

ТАХАН—ГОРОД ГРОЗНЕ ДИ

ОКТЯБРА НАЬКЪАГIА—КЕРДАЧА ЛАКХАЛЕНАШКА!

БАРТТАЙНАЧА ДЕЗАЛЕ

Из девиз а йолаш, тахани кхоанеи Грозне хургда города Денош. Традиции а хинна дIаэттад из цIей дездар. Грозне бахача наха а цун хьаьшашта а дезаденнад из.

Укх шера города Ди чакхдоакхх Сийлахь - йоккхача Октябрьски социалистически революцце 70 шу дуза ди дездара дерригача халкъо кийчо еча хана. Городе шерра йоаржаьыйа «Пятилетка шин шера план — Сийлахь - боккхача Октябра 70 шу дизарга» яхача девизгIа йола социалистически яхь. Вай вахара еррига оагIонаш кердаяхарца дувзаденна дог гIоздоаха хувцамаш дIа мел хьежача гуш да.

Нохч - ГIалгIайчен столица тахан — дегIаена индустри, халкъа просвещени, лакха культура йола город. Грозне бахача наьха докхал де йиш йолаш дукха хIамаш да. Бакъда, тахан цар духхагIа дувцардга перестройкан дегIаахар сихдарон хьалхашка увттаю проблемаш къоастаяра наькъех. Из хургда интернационализма, вай республикерча къахьегамхой вошала цIей.

ХIаьта малагIа цIей хургда карнавалаш, ярмаркаш, бегаши белами боацаш. Города Деной программа геттара йоккха я. Хьалхара ди массови спорта хетадаь хургда. «ДегI а са а даим къона хилийтара» ишта хургья цун девиз. Спортивни ди дIадолалургда стадионашка, паркашка, спортплощадкашка, нах бахача моттигашка городской физзарядка ярца. Цул тIехьагIа хургда спортивни цIейш. Берашта лаьрхIа В. И. Ленина цIерагIча майда тIа чакхйоаккхаргья «Малышок» яха спартакиада. Сакъердаме, наьха теркам тIаозаш хургья города улицашка ергйола зIамига марафонаш, цIи хезача спортсмений выступленеш, «Берригача дезалца — старте». «Папа, мама, спортивни дезал», ишта кхыйола яхьаш. Тахан сайрийна бIаьш грозненцаша дакъа лоацаргда «Хан вайн» яхача кагирхой митинге - концерте. Из хургья В. И. Ленина майда тIа. Цул тIехьагIа № 1 йолча школа юххерча сквере дIадоалургда «Пушкински бийса» яха литературни цIей.

КIирандийнахьа духовой оркестраша хоам бергба города шоллагIа Ди доладалорах. В. И. Ленина цIерагIча, театральни П. Мусорова цIерагIча майдай сценически площадкаш тIа шоай говзалнии профессиональнии артисташа. Берашта лаьрхIа № 1 йолча школа юххерча сквере болх беш хургья «Берий городок».

ЦIей дездеча хьийхаб хьаьший а. Города сценически площадкаш тIа шоай говзал гойтаргья вай вежараша — Херсонски областерча хоровой коллективо. Ишта, хьоашалгIа хьийхав Махачкалера, Орджоникидзера, Нальчикера доттагIий.

Города Ди — хIара горожанина цIей. Грозненцийн аьттув баргба города предприятеша арахийпача, наха чIоагIгIа хоаттача товарий выставкага хьажа, из болх беш хургья госцирка зданеча.

ХIаьта, хетаргахьа, эггара сакъердамегIа а теркам тIаозаш а хургда цIей долча деношка городе «керда» улицаш хьаеллилга. Ишта, Чернышевске цIерагIча улицах бытовнкий улица хургья. Укхаза шоай продукци йохкаш хургья бытовой гIулакхаш ду предприятеш. Революце проспект дIалургья художникашта. Полежаева цIерагIча улицах хургья халкъа говзанчий улица.

КIувсаш дераша, догам дераша, топпа пхьараша, чеканщикаша, кхычар шоаш хьадьр гойтаргда.

Кхоана, кIирандийнахьа С. М. Кирова цIерагIча парке Грозне бахача берригача наха лаьрхIа доккха концерт оттадергда.

А. БЕЛЯКОВ,
КПСС Грозненски горкома пропагандан агитацен отдела заведующи.

ЦКЪА БIАРГАЯЙЧА—ЙИЦЛУРГЬЯЦ

Дуккхача хьаьшашта хьайийллай ший наIараш Грозне. Царех цхьаберашгахьнара боагIа, вожаш—доалла-харча республикашкара. «Фу хет шоана тха городах?» — ишта хаттар дир оаха СССР, Европа, дунен, Олимпийски ковзарий чемпиона-га В. Алексеевга. Ш. Курбанова цIерагIча Азербайджански Паччахьалкхен музыкальни комеде театра директора заместителга А. Керимзадега.

—Сона хетачох, Грозный мехка эггара бакъдарча городех цаI я, — аьлар В. Алексеева. ДIа мел хьежача гахьаш, зизаш. Хозъяь я паркаши сквераш. Цудухьа тамаш яц ишта унахцIенача моттиге наьрташ хьалкхувш хилар. Майра ала йиш я Нохч-ГалгIайчен столица спортивни город я, аьнна.

Цхьадолча спорта тайпех мехка дикагIйолча центрах цаI я из. Еза атлетика дукхаеза укхаза. Цецвахьна хьийжаь со 12—15 шу дахьнача кIаьнкашка Атта ловзаю цар доккха дозал дола штангаш.

Городе болх беш ба цIи хеза тренераш И. Кодзоев, Н. Осташко, дукхха а кхыбараш. Къона тIехье спортага дог-уйла йолаш хьалххею цар. Цхьабакъда, кхоачамбоацарех а ала безам бар са. Эсала я грозненски спортсмений материально -технически база. Мишта кхетаде дезаш да ишта йоккха спортивни традицеш йолча, 400 взар совгIа саг вахача городе езача атлетика цаI мукъне дина зал ца хилар. РСФСР чемпионат Грозненски цирке дIаяхьа йийзар. ТIехьахьна хьалаш-м цхьаннахьа а дац. Цхьабакъда, хиланза даргдоацар, хила доагIар мело ца еш сихха хьаде деза. Цунна уйла е еза республика кулгалхоша, ерригача общественносто.

—Итт шу хьалха духхьашха Нохч-ГIалгIайчен столице ена хилар тха театра труппа, — аьлар А. Керимзадес. — Бакъдар ала ма дезий, йицлургйоацаш дег чу йиназар тхона Грозне йыкхха ха. ХIара оперетта дика тIаэцар зрителаша, ханаха совцацар цар детта тIоараш, доаха ловцаш. Цхьабакъда, со дувца воаллар из дац. Дош ала безам ба шун городах. Цун керттера белгало—цхьазара нах хьаIийна. хьакхаштта хилар. ХIараваР велавена, безаме ва.

Дукха хIама хувцаденнад Грозне укх тIехьарча итт шера. Кхы я бакъдарга, хозагIа хиннай из. Наьха бIаргг тIаозаш да бIаштIардаь керда цIеношш, цIенагIа хиннай улицаш. Кхоачам болаш да аьнна хет ор масал: бодх бе доладеннад керда драматически театр. Цун сцена тIа моллагIа спектакль. опера гойта йиш я.

А. Шерипова цIерагIча Грозненски мехкдаьтта чакхдоахача завода дукхкача установкашта юкъе шерра социалистически яхь кьркай Сийлахь - боккхача Октябра 70 шу дузача цIейна сийлен накъабахара. Цу яхье хьалхалаттачарех я АВТ яхача установка коллектив.

Цо доахача толамашта юкъе дизза дакъа а лоацаш, шоай дехкараш массаза а цIена кхоачашдеш дукха технологаш ба шу установке. Царех ба оператор Горбачева Елена Федоровна, КъахьегIа Сийлен кхоалагIча степена ордена кавалер, воккхагIволла оператор Шийдский Виктор Павлович, оператора Филипова Никель Сергеевна, кхыбараш. Цар массаза сменни нормаш тIехкхоачаш а еш, нийса лелаю технологически режим.

СУРТА ТIА: (аьрдехьара аьттехьа) оператораш Е. Горбачева, В. Шийдский, Н. Филиппова.

А. АЙРАПЕТОВА сурт.

КЕРДА ХОАМАШ

КИЙЧБЕННАБ

Города ди хьатIакхачале дукхха хьалха цунна кийчо е дIаболалу Грознерча торговле, общепита болхлойн кооператораш. Универмагашка, гастрономашка, тикашка, столовешка, кафешка, ресторанашка лостам бу, оформленн кердайоаккх.

Цхьан оагIорахьа «Сона еза хьо, аз доккхал ду хьох, орден лелаю са городI» яхеи вокх оагIорахьа «Баркал хилда товар эцархI» яхеи йоазош дан, лаьрххIа кийчъяь вкладышаш хургья товараца цхьана эцархочоа дIалуш. Шерра пайда эцаргба лоточни торговлех. Масала, Центральни универмагеи «Промтовары» яхача объединенен болхлоша 30 лоток оттаергья. Цига дохкаргда тайп-тайпара кIадаш, сувениараш, берий барзкъаш, кога гIирс, спортивни товараш.

Дика кийчъеннай города ди дезде «Грознефтеоргсинтеза» яхача производственни объединене, «Старогрознефть» НГДУ, машинаькъа отделене ОРС-ий, «Салон» яхача тика коллективаш.

Шерра дохкаргда кхачан товараш. Грозненций эца таро хургья керда баьцедараш, сом, тайп-тайпара консерваш, алкогольни доаца малараш, мерза хIамаш. Эггара хозагIйола продукци дIакхоачийтаргья городе бахача нахага «Плодсемпром», «Горзеленстрой» яхача шин организацце болхлоша. Оаш кхетадаь хургда-кх двуцар зизаех долга.

ГАСТРОПАШ ДIАЙОЛАЛУ

Оперни искусство езачарна дика йовзаш я Ш. Курбанова цIерагIча Азербайджански Паччахьалкхен музыкальни комеде театр. Цун постановкаш массахана хиннай наьха теркам тIаозаш, уйла яйташ, эстетически кхетам луш.

Хьаьшаша гойтаргья У. Гаджибекова «Аршин мал алан», И. Штрауса «Бурдолг», Ф. Легара «Сакъердаме жеро», И. Кальмана, «Голландочка», «Марица», «Сильва», «Баядера» яха оперетташ, О. Фельцмана «Деррига а безамгара дIадолалу», Р. Гаджиева «Кавказская пленница» яха музыкальни комедеш.

Театра труппе кIезига бац йоккха сценически говзал, опыт, зовне оаз йола артисташ. Царех ба Азербайджана заслуженни артисташ А. Абалмасов, Л. Виноградова, В. Гонияев, И. Подгорная, артисташ И. Алиева, Н. Повелицина, В. Мамонтов, дукхха кхыбараш. Спектаклаш оттаеш дукха низ хьинарн дIаденнад театра керттерча режиссера В. Гасанова, дирижераша Д. Джафарова, Э. Ахмедова, сцена болхлоша.

Артистий йоккха группа тахан хьакхоачаргья Нохч-ГIалгIайчене. Хьалхара спектакль 11 июне театрально-концертни зала сцена тIа дIайолалургья.

Лоацца ала лов вай республикерча театрални коллективех а. Эрсий драматически театра труппа Воронеже, Херсоне, Николаеве гIоргья, хIаьта Х. Нурадилова цIерагIча Нохч-ГIалгIай драматически театра артисташа шоай говзал гойтаргья районий къахьегамхошта.

ЭКЗАМЕНАШ ДIАЙОЛАЕННАЙ

Майрра ала йиш я Грозный студентий, дешархой город я, аьнна. Кхоъ вуз, дукхха техникумаш, профессионально - технически училищаш, дийнахьерни сайрийнарем школаш я республика столице болх беш. ХIара вилагIвола грозненец е студент е дешархо ва.

— Уж-м кастта кхы а духхагIа хургба, — аьлар Л. Н. Толстоя цIерагIча Нохч-ГIалгIай паччахьалкхен университета приемни комиссе бехкгохкамеча секретара заместителя А. Нальгиева. — Тахан денз тха вузе дIайолалу экзаменаш. Керда студенташ хьэцаргба филологически факультета кхаь отделене, биолого-химически, исторически, географически, экономически (бухгалтерски учет), математически факультетешка.

Дукха мехкарийн кагий нахн го йиш я ух деношка ЧИГУ цхьоалагIча корпуса № 26 йолча аудиторена хьалхашка. Царех цхьабараш хьалтеха йоахкача абитуриентий списокашка хьежаш ба, вожаш цхьацца книжкаш дешаш, экзаменаштта кийчо еш ба. Царна юкъе кIезига бац халкъа боахама отраслашка къахьийгараш, эскара гIулакх даь баьннараш.

Экзаменаш дIазцача кердадараш кIезига дац. Масала, экономически факультете ух шера кхо экзамен хургья Царех цаI — обществоведени.

М. КАРТОЕВ.

Мишта кхоачашду декхараш

Балхах дог лазаш хилча

Дукхача хана денз тхона дагаьлхха проблемаш къоастаяра наькъаш белгалдаьхар парте XXVII съезда, цул тIехьагIа хиннача КПСС ЦК Пленумий решенеш тIа. Дувцар да перестройка ярахи дегIаахар сихдарахи, хIара коллектива болх овлангара денз эргабаькхха тоабе безаш хиларах, къаьнача IаьдалагIа дIахо къахьега йиш ца хиларах. Цу ханна тха заводе директоралла вера ший балхах дика кхетаеш инициатива йолеи А. С. Кутузов. Из дар ши шу хьалха, дукха ца говш керттерча инженералла вайтар М. А. Умалатов. Къахьегама ветеранашца, новаторашца, специалисташа дага а бувлаш, завода коллектива болх тоабе болабелар уж. Плани декхараш кхоачашдара, хьаю продукци брак йоацаш хилийтара дакъера хIаранена тIалатта бехктокхам айбир. Цул совгIа, нувхаш, ца эша кхыйола хIамаш дIаяьха цIендир завода ков. Цехашта, участкашта, сменнашта керте оттабир шоай гIулакхаш кхеташ бола специалисташ. Лоацца аьлча, перестройка новкъа а баьнна, бIубенна къахьега болабелар тха болхлой.

Хьоар тара йоацаш лоаттадараи цунна переработка яраи шоллагIа лини болх бе йолаялийтар. ХIаьта хьалха говзал гойтаргья вай вежараша — Херсонски областерча хоровой коллектива. Ишта, хьоашалгIа хьийхав Махачкалера, Орджоникидзера, Нальчикера доттагIий.

Города Ди — хIара горожанина цIей. Грозненцийн аьттув баргба города предприятеша арахийпача, наха чIоагIгIа хоаттача товарий выставкага хьажа, из болх беш хургья госцирка зданеча.

ХIаьта, хетаргахьа, эггара сакъердамегIа а теркам тIаозаш а хургда цIей долча деношка городе «керда» улицаш хьаеллилга. Ишта, Чернышевске цIерагIча улицах бытовнкий улица хургья. Укхаза шоай продукци йохкаш хургья бытовой гIулакхаш ду предприятеш. Революце проспект дIалургья художникашта. Полежаева цIерагIча улицах хургья халкъа говзанчий улица.

КIувсаш дераша, догам дераша, топпа пхьараша, чеканщикаша, кхычар шоаш хьадьр гойтаргда.

Кхоана, кIирандийнахьа С. М. Кирова цIерагIча парке Грозне бахача берригача наха лаьрхIа доккха концерт оттадергда.

А. БЕЛЯКОВ,
КПСС Грозненски горкома пропагандан агитацен отдела заведующи.

Дукхача хана денз тхона дагаьлхха проблемаш къоастаяра наькъаш белгалдаьхар парте XXVII съезда, цул тIехьагIа хиннача КПСС ЦК Пленумий решенеш тIа. Дувцар да перестройка ярахи дегIаахар сихдарахи, хIара коллектива болх овлангара денз эргабаькхха тоабе безаш хиларах, къаьнача IаьдалагIа дIахо къахьега йиш ца хиларах. Цу ханна тха заводе директоралла вера ший балхах дика кхетаеш инициатива йолеи А. С. Кутузов. Из дар ши шу хьалха, дукха ца говш керттерча инженералла вайтар М. А. Умалатов. Къахьегама ветеранашца, новаторашца, специалисташа дага а бувлаш, завода коллектива болх тоабе болабелар уж. Плани декхараш кхоачашдара, хьаю продукци брак йоацаш хилийтара дакъера хIаранена тIалатта бехктокхам айбир. Цул совгIа, нувхаш, ца эша кхыйола хIамаш дIаяьха цIендир завода ков. Цехашта, участкашта, сменнашта керте оттабир шоай гIулакхаш кхеташ бола специалисташ. Лоацца аьлча, перестройка новкъа а баьнна, бIубенна къахьега болабелар тха болхлой.

Хьоар тара йоацаш лоаттадараи цунна переработка яраи шоллагIа лини болх бе йолаялийтар. ХIаьта хьалха цаI мара яцар из лини укхаза болх беш. Из ехача, шоллагIъяр ца хиларах, еррига коллектив болх ца беш саца езаш хулар.

Талмастта болх белга, болхлой инициатива ехкалга дIадаьннад тхо долчара. Укх тIехьарча шин шера дукха да тха коллективана карагIдаьннар. ДукхагIдолча халача балхашта механизаци яьй. ХIанз дIаоттае кийчъеш я растоечно-печной агрегаташ. Цо дикка лакхъергья кхъхьегама овсарле. ХIанз 24 тонн маькха - булочни изделеш мара ара ца хецача, уж керда агрегаташ оттайча арахецаргья 36—38 тонн.

ХIанзчул цхьа шу хьалха болх бе йолаялийтар оаха лавашни цех. Цо вIаштIехьдалийтар арахецача продукце ассортимент шеръе. Ишта шеръехь кондитерски цехе арахецача продукце ассортимент а. Цу шакххе цеха беррига болхлой бригадни формагIа къахьегара юкъеэзаб. Цу гIуланко лакхбаьб цар материални безам, чIоагIъяьй къахьегама дисциплина.

Лоацца аьлча, перестройка навкъа тIа а дальна тхо къахьега доладелча предприятера дерригача гIулакхаш хувцаденнад. Шерра никъ хьабийлаб тхо долча болхлой инициативана. «Пятилетка шин шера задани — цIей мара яцар из лини укхаза болх беш. Из ехача, шоллагIъяр ца хиларах, еррига коллектив болх ца беш саца езаш хулар.

Талмастта болх белга, болхлой инициатива ехкалга дIадаьннад тхо долчара. Укх тIехьарча шин шера дукха да тха коллективана карагIдаьннар. ДукхагIдолча халача балхашта механизаци яьй. ХIанз дIаоттае кийчъеш я растоечно-печной агрегаташ. Цо дикка лакхъергья кхъхьегама овсарле. ХIанз 24 тонн маькха - булочни изделеш мара ара ца хецача, уж керда агрегаташ оттайча арахецаргья 36—38 тонн.

ХIанзчул цхьа шу хьалха болх бе йолаялийтар оаха лавашни цех. Цо вIаштIехьдалийтар арахецача продукце ассортимент шеръе. Ишта шеръехь кондитерски цехе арахецача продукце ассортимент а. Цу шакххе цеха беррига болхлой бригадни формагIа къахьегара юкъеэзаб. Цу гIуланко лакхбаьб цар материални безам, чIоагIъяьй къахьегама дисциплина.

Лоацца аьлча, перестройка навкъа тIа а дальна тхо къахьега доладелча предприятера дерригача гIулакхаш хувцаденнад. Шерра никъ хьабийлаб тхо долча болхлой инициативана. «Пятилетка шин шера задани — Октябра юбилейга», «ХIара денна — хьинаре къахьегамI» яха а кхыйола а инициативаш дIайолаьйй тха болхлоша. МоллагIа кердадар хьал а лоацаш, шоашта лалла латтараш хьинаре болх бара оарцагIбоахаш ба бод хьувш йола Исаева Лида, печница Хатуева Зура, укладчицаш Гасаняя Валентина, Давидян Люся.

ХIаране ший декхараш цIена кхоачашдеш хиларах доккха беркат даьннад завода коллективана. ЦхьаттаглагIча пятилетка шерашка тIехьаюсаш, дукха брак нийсйолийташ я яхаш каст-каста ювцаш хинна тха завод, соахка плани тIанийца денхараши тIехкхоачашдир. Ийс бетта итогех республикански снийлен Улга тIа а хьош, цунна елар парте обкома, Нохч - ГIалгIай АССР Министрий Совета, облсовпрофа, ВЛКСМ обкома карара кара тела цIе байракх.

Укх шера хьалхарча кварталан итогех цIаьыха а из деза совгIат кхыйар тхога. ДIахо йодача хана из карара ца далийта дага а да. Пхе бетта план я тIехкхоачашъяьй тха коллективо. ЙоагIачул дуккагIа маьхалгIаькхкхай 26 взар сом мах бола продукци.

Ю. МИХАЙЛОВА,
Грозненски № 4 йолча маьхх еча завода кондитерски цеха бригадир.

Грозный: селхани тахани

Нохч-ГIалгIай АССР столица — город Грозный Къулбаседа Кавказа йоккха промышленни, культурни, IилманI центр я.

1987 шера цхьоалагIча январе городе баха нах 404,3 взар саг вар. Города площадь 25 квадратни километр гаргга я. Йоккхалга диллача Къулбаседа Кавказе кхоалагIча моттиге я Грозный.

ТкъесталагIа бIаьшере дIайолалуча хана хьахилар Грозный, Шолжо чIоагIа гола тохача моттиге 1818 шера хьалъяьй Грозная яха крепость, хIаьта 1870 шера цунах хилар город Грозный. Из зIамига город дукха эргайоалаш яцар шийна гонахьа яьдача станицели юртелн.

ДуххагIча даькъе городе даьгIа цIенош бийдача кирпишкех хьалдаьн топпар хьаьхан дар. Йоккха йоаца улицаш чIоагIа бIеха яр. Грозненрча улицашка сердал хилийтара дакъера хIаранена тIалатта бехктокхам айбир. Цул совгIа, нувхаш, ца эша кхыйола хIамаш дIаяьха цIендир завода ков. Цехашта, участкашта, сменнашта керте оттабир шоай гIулакхаш кхеташ бола специалисташ. Лоацца аьлча, перестройка новкъа а баьнна, бIубенна къахьега болабелар тха болхлой.

Хьоар тара йоацаш лоаттадараи цунна переработка яраи шоллагIа лини болх бе йолаялийтар. ХIаьта хьалха цаI мара яцар из лини укхаза болх беш. Из ехача, шоллагIъяр ца хиларах, еррига коллектив болх ца беш саца езаш хулар.

Талмастта болх белга, болхлой инициатива ехкалга дIадаьннад тхо долчара. Укх тIехьарча шин шера дукха да тха коллективана карагIдаьннар. ДукхагIдолча халача балхашта механизаци яьй. ХIанз дIаоттае кийчъеш я растоечно-печной агрегаташ. Цо дикка лакхъергья кхъхьегама овсарле. ХIанз 24 тонн маькха - булочни изделеш мара ара ца хецача, уж керда агрегаташ оттайча арахецаргья 36—38 тонн.

ХIанзчул цхьа шу хьалха болх бе йолаялийтар оаха лавашни цех. Цо вIаштIехьдалийтар арахецача продукце ассортимент шеръе. Ишта шеръехь кондитерски цехе арахецача продукце ассортимент а. Цу шакххе цеха беррига болхлой бригадни формагIа къахьегара юкъеэзаб. Цу гIуланко лакхбаьб цар материални безам, чIоагIъяьй къахьегама дисциплина.

Лоацца аьлча, перестройка навкъа тIа а дальна тхо къахьега доладелча предприятера дерригача гIулакхаш хувцаденнад. Шерра никъ хьабийлаб тхо долча болхлой инициативана. «Пятилетка шин шера задани — Октябра юбилейга», «ХIара денна — хьинаре къахьегамI» яха а кхыйола а инициативаш дIайолаьйй тха болхлоша. МоллагIа кердадар хьал а лоацаш, шоашта лалла латтараш хьинаре болх бара оарцагIбоахаш ба бод хьувш йола Исаева Лида, печница Хатуева Зура, укладчицаш Гасаняя Валентина, Давидян Люся.

ХIаране ший декхараш цIена кхоачашдеш хиларах доккха беркат даьннад завода коллективана. ЦхьаттаглагIча пятилетка шерашка тIехьаюсаш, дукха брак нийсйолийташ я яхаш каст-каста ювцаш хинна тха завод, соахка плани тIанийца денхараши тIехкхоачашдир. Ийс бетта итогех республикански снийлен Улга тIа а хьош, цунна елар парте обкома, Нохч - ГIалгIай АССР Министрий Совета, облсовпрофа, ВЛКСМ обкома карара кара тела цIе байракх.

Укх шера хьалхарча кварталан итогех цIаьыха а из деза совгIат кхыйар тхога. ДIахо йодача хана из карара ца далийта дага а да. Пхе бетта план я тIехкхоачашъяьй тха коллективо. ЙоагIачул дуккагIа маьхалгIаькхкхай 26 взар сом мах бола продукци.

Ю. МИХАЙЛОВА,
Грозненски № 4 йолча маьхх еча завода кондитерски цеха бригадир.

Революце цIерагIа

Сийлахь-боккхача Октябро даь революционни хувцамаш дагадохийташ я вай городерча улицийн майдайн цIераш. Революцн ялалехьа хиннача карта тIа хьежача, уж паччахьа а цунна гарга лаьттача наьха а, хIаьта ишта паччахьа инаралийн бIаьхийча наьхен цIерагIа хиннай. Масала, Николаевски, Михайловски, Ермоловски, Барятински, Графо-Евдомиковски, Дворянки, Купечески, кхыяраш а. ЦхьанаХа а хиннаяц царех къахьегамхой цIерагIа.

Сийлахь-йоккха Октябрьски социалистически революци котъяьнначул тIехьагIа хийцар улицийн майдайн цIераш. Дворянски улицах Ленина цIерагIа улица, паччахьа инарала Бакланова цIерагIара улица Грозненски большевикий кулгалхо хиннача Анисимова цIерагIа улица, Графо-Евдокимовски яха улица цIера ала санна воагаш хиннача вохчий революционера Шерипова цIерагIа улица хиннай. Царел тIехьагIа хьахилар гIорваьнна волча гIалгIай халкъа революционни деятела ГI. Ахриева цIерагIа улица.

Ишта хьахиннай Пролетарски, Болхлой, КъахьегIама, Интернациональни, Машара, кхыйола а улицаш.

ХIанзара Революце проспект паччахьа инарала Дундукова-Корсакова цIерагIа Дундуковски улица хиннай. Россе хиннача социалистически революцеца ювзаенна дукха событеш хиннай цу улица тIа. ХIанз А. Гайдара цIерагIара берий библиотека йолча яр моросжении шийла хийи дохка «Чашка чая» яха кафе. Исторически событега кийчлуча хана цига вIашагIбеттабеннаб кьона Асланбек Шерипов, вежарий НосовгIар Александри Николайн, Гикало Николай, революционни литература дIаса тийнад. Дундуковски улицагIа хилар хьулалуш хинначара хьагучаяьнначул тIехьагIа Н. Анисимов керте лаьтта РСДРП(б) Грозненски комитет. Из дар 1917 шера, Россе февральски буржуазно-демократически революци котъяьннача хана.

«Франци» яхача гостинице (хIанз № 1 йола гастроном йолча) цхьоалагIча этажа тIа «Печатник» яхача товарищества типографи яр. Цига кепаеттар большевикаша шоай листовкаш, брошюраш. Цига кепатеха дIайоаржайир ленински «Апрельски тезисаш» а. Цу типографе арадаха доладир хIанзара «Грозненский рабочий» яха газет шийх хьахинна дола, «Товарищ» оалаш хинна газет а.

Дундуковски улица тIа хьатIайоалаш хиннача городской парке яр общественни собране зданн. Цу чу дуккхаза а заседанеш йир эггара хьалхара председатель Н. Анисимов волаш хиннача болхлойи салтийн депутатий городской Совето.

Совето тIанйцар болхлой къахьегам тоабеш, цар хьашташ лорадеш бола массехк соцам. Масала, Грозне массе а предприяте бархI сахьата дола балха ди оттадир, кхалнаха къахьегарах доагIа алапи маIача наха доагIар миссел хургдолаш Грозненски болхлой класса халача, критически хана лоархIаме хилар пролетарски барт-цхьоагIо. И. Малыгинен С. Шаумянен Закавказьера Грозне яхнийтар салтийн матросийн революционни отрядаш. Цар новкъостал дир вай городера контрреволюционерашца арабаха а порядок оттае а.

Декабрь - бутт чакхбоалаш нохчий вIаьхийча адвоката Мутушева хиннача цIагIа (хIанз цу чу статуправленияр) яр ТIема-революционни Совет. Из дехкарийла яр Грозненн цунна гонахьен. Iаьдал оттадара дош къоастаде.

Парти хьулалуш хиннача ра юха а хьагучаяьлар. Городе хиннача гIулакхаша саькхбаьха нах болча юрташкен станицешкеи агитатораш бахийтар большевикий политика дIайовзийтара. Терски областа къамата юкъера моастагIал дIадаккхара а царна юкъе доттагIал оттадара а боккха доархIам болаш хIама хилар большевикаша беча балха юкъе А. Шериповеи ГI. Ахриевеи дакъа лоацаш хиларах.

1918 шера январе Грозне самооборона заводской роташ я, яхаш юха а хьае йолайир ЦIеча гварде подразделеиеш. 4 марта Тийрка къахьегача халкъий съезда шоллагIча сессе С. М. Кирова, А. Шерипова, ГI. Ахриева, социалистически блока кхыча делегаташа чIоагIа хьаллоацаш къамаьлаш дарах ерригача Терски областе Советий Iаьдал тIайцар, из дIахойташ В. И. Ленинта телеграмма а яхьийтар. 9 апреле Грозне ТIемареволюционни Совето дIахайтар городе а Грозненски районе а Iаьдал болхлойи салтийн депутатий Совета бе кхьалхалга.

Цу шера май бетта Грозне хилар Тийрка къахьегача халкъий кхоалагIа съезд. Цо тIанйцар резолюцеш. Цига къоастадир лоамарошта лаьтта даларен контрреволюцеца къовсам лоаттабара Терски областе эскар вIашагIтохареи дешаш. Самооборона заводской ротех хьахилар города ЦIе эскар. Цун командирална оттавир хьалха хинна фронтовик М. Левандовский. Из эскар Iс дар хIанз театрально-концертни зала здани йолча. Керда форма йийха болча цIеэскархошка тамаш еш хьежар городера мещанаш, хIаьта къайлагIа бола моастагIий — гоамалца.

Грозненски ЦIеча Эскаро пролетарски батальонаца, машиннаькъа дружинаца цхьана, нохчий ЦIеча Эскаро, гIалгIайи къеча казакийн повстанчески отрядаша чIоагIа хьал а лоацаш, йохайир Бичерахова кIайча **казакий мятеж, дика** Iомадаь а доазол дехьарча интервенташа Iалашдаь а дола Деникина белогвардейски эскар, сийлахь-боккхача Октябра карагIдаьннараш лора а дир.

1920 шера 3 апреле Грозне хилар къулбехьен эрсий контрреволюци эшаяьрий парад. Из тIанйцар хIанз облсовпроф чуйолча цIеной балкона тIа лаьттача Г. К. Орджоникидзеи С. М. Кировен.

1920 шера август бетта Дундуковски улицах Революце проспект аьнна цIи тиллар.

А. КАЗАКОВ,
краевед.

ДОТТАГIИЙ КХОЛЛАМ

Ломма вай республике кхоач вежарашха йолча Воронежски областера йоазонхой делегаци. Цун мугIарашка ба цигара йоазонхой организаце председатель Е. Г. Новичихин, прозаик Е. Д. Люфанов, поэташ С. И. Никулин, В. В. Будаков, А. А. Ионкин. Уж вIашагIкхетаргба Грознерча а районашкарча къахьегамхошца, партийни, советски, общественни организацей викалашца, студенташца, дешархошца, республика исторически моттигашка хьожаргба.

Тахан оаха кепатох воронежски йоазонхойи поэтийи цхьайола произведеней.

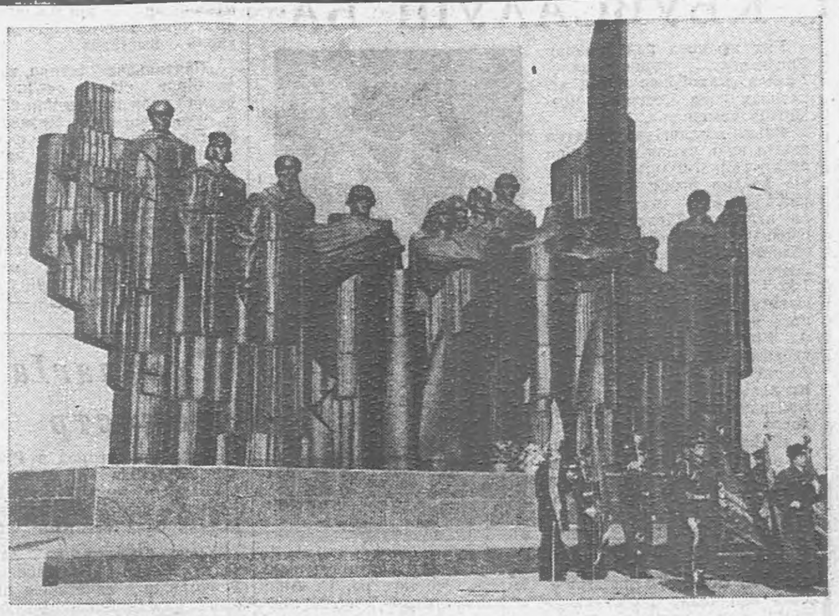

СУРТАШ ТIА: (аьрдехьа) Воронеж. Коталон майдан тIара мемориал. Аьттехьа — «Электроника» яхача Воронежски Iилиа - производственни объединене культура Дворецера «Воронежски дотамаш» яха халкъа фольклорни ансамбль.

М. ВЯЗОВА сурташ.

НОВИЧИХИН Евгений

Сенна ваза хьона?
— Уж дукхагIа мел латт
сона тIехьа,
Шиш болашагIа хул со, хул
Авторитет лакхагIа йолаш.

Характеристика

Ялсамале къайла латт —
переучет я.
(Бехк ма билла,
хьоаярах аз мистика).
— Мишта кхельчад укхаза
е шайтIа?
— ШайтIа? Малейк да, аьнна,
я укхан характеристика.

«ДоттагIа»

Ше тешаме хиларах
Дувнаш даа
ва из кийча.
МоллагIчунца а
Цунна сиха та хов.
Балам Iа
дIакIала оттабича,
Хьа фоартан тIа
IотIахов.

Iуйре дика хийла!

Бакъдар хIанз сомадаьннад.
бакъда,
Аьлдитта-м, кхыметтел,
ХIама диа а даьннад.

ДIаи хьаи

— Алал,
Гаьна йий укхазара
йий дохка моттиг? —
Хьаттад цкъа Власага.
Жоп деннад воккхо:
— Укхазара дIа-м
цхьа минот мара хургьяц,
Цигара хье-м
сахьат совгIа хургья.

Ираз...

— Маьре-м яхаяц хьо,
хьанаьхк, хIанз а?
— Ай, мичара!
Машин йолчунга мара
яха лаьрхIа яц со.
— Машин? Ай, дIаялаI
Цунца мичад кхы ираз...
Машин хилар фу пайда ба,
запчасташ ца хилча!

Пили Москеи

Моський даьвоша —
министерстве,
Моський устда —
дикача тресте.
Ший гаргарча наха
Ше бIубенна доландаь
Iех
Пиланга Моська.

Логика

— Со во мар ва, яхаш,
дувц массанеша.
Из къамаьл вIалла а
логика йолаш дац.
ДIаховлда шоана!
Аз цхьаккха а сесаг
эккхаьяц,
ХIаьто со
хIанз ворхIагIчо
эккхаву...

Дика

— Фу хилар хьа гIулакхах?
— Дика чакхдаьлар...
Кхаъ балара со
Камаьрша хилар,
цIаьрмата хиланзар.

Санаторе

Лоро цецваьнна аьннад,
Дурс санна волча цхьаннега:
— Хьона а, хьанаьхк,
гастрит да-теш!
— Ак, са даьзоша ва
месткоме болх беш.

Кулгалду цаI

Цхьаннега хаттад:
— Цаl, алал,
сов дукха нолаш

Марха

— Марха кхаба деза, —
Хьох вайна мозIаро,
ше йист
Массаза хул.
Сица далла
Амал деш ва из,
гийгаца ва атеист.

Эрсий меттара яьхар
Х. ГУЛЬГОВ.

ГОРДЕЙЧЕВ Владимир

Ахархочунга

I.

Аьхаб-аьхкаб
Из Iаьржа бод.
Дог гIоздоал,
БIарг гIадбода.
Малха даргда
ДIа мел дийннар,
Сийна хургда
Лаьттах мийнар.
Догlо лувчош,
Малхо хьесташ —
Оттаргда из
ТалгIаш етташ,
Баьццара кхес
Ловзоргья цо,
Адамий бIарг
Хьестаргба цо.
Сийна-къона,
Йолхаш ханаш —
Дошох диза
Хургда канаш.
Бекаш хургба
Гургал мо ка —
Вай керттера
Оаз-музыка.
Илле низ ба
КIи-канага.
Из низ хиннаб
Кольцовга а, —
Из ба цунна
Тамаш еннар,
Цун дега сел
Герга хиннар.

II.

Мукъам боацаш
Хилац шерал,
Йиш-оаз йоацаш
Хилац гаьнал,
Ахар-ардар
Вайна хойташ...
Хул Некрасов
Цунах кхеташ
Мий дош ала
Цунна ховргда:
«Дошув, дошув
Халкъа дог дал»

III.

Ялата форд.
Кхеш мо — фийгаш.
«Фийга тIа фийг—.
Докхий гувлгаш».
Тахан вай из
Кхы дош доалош
Ала мегар:
Лакха лоамаш
Миссел хургба
ХIанз вай хьувкъам.
Са бIарг кхийтер
Цхьан студентках.
Галактикан
Седкъий санна
Долча кIи тIа
ГIолла йодер
Из седкъашка,
Йодар — даьли
Ше ва санна,
Из, мухь ийбер,
Эрсий кхалсаг...

IV.

...Эрсий шерал
Гарга гIертар
Яь мел йолча
Элеватор:
Дон, Поволжье,
СибарегIе,
Саратов а,—
ЭгIе-марIе, —
Массе моттиг
ДIалаьцай Iа,
КIих амбараш
Йизай массе...
Ахархочун
БIаргашта хьо
Беркате я,
Низ болаш я,
ЙIаьхий в я,
Нана-Россе!

Эрсий меттара яьккхар
Х. ГУЛЬГОВ.

БАРАНОВ Валерий

ЦХЬАН IУЙРИЙНА

Дувцар

Цкъа, ахкан юккъе, цхьан ха яхача сага гIанахьа бада тIара тIадамаш чулегаш дайра. Апрель бетта легараш санна дола тIадамаш. Ше декабрь бетта денз царга хьийжача санна хетар цунна.

Из ха яха саг управдом Петр Иванович вар.

Гуш дола гIа чакхдоалача хана цу бада тIара чулегача тIадамашца ший участке бахаш мел бола нах Iалашбе беза аьлар цунга. Водопровода ву хий хилар дог даха дезаш а мичад.

Цхьа тамашийна а ца кхетабеш а хоам бар из, бакъда, де хIама дацар, иштта нийсденнадар из лоацца дайнача гIанахьа. ТIадамаш дIаха тIар Петр Ивановича, хIаьта цунна хьатIаухаш бола нах кхоачалуш бацар...

Телефона гургало сомаваькккар из, гIанахьа ше леладаьчо цецваькккача цунна вIалла халахетар а хиланзар хий хургдоацилга хайча: турба ийккхаяр. Шийна дайна во гIанаш бахьан долаш из хиннарг лаьрхIар цо.

ГIа бакъ хилар. ХIана хилац из бакъ — турба экхари иззамо хий лакъара кхыдола бахьанаши цун лаьттан тIеханахьарча а кIалхарча а боахаме каст-каста нийслуш хилча.

Управдом моллагIчо а бехкеву, барт бетт, хIавта цунга барт бетта багIац, хIана аьлча, цуй вахар ишта а мерза дац.

...ДIаийла елаш: нагахьа санна ийккха турба бехке еце, моллагIа хинна а цаI бехке хила везаций? Из бехкевар Петр Ивановичга ва. Кхывар вац...

Цудухьа хIанз ха хьатIакхачай кхычарел духхагIа хий эшаш хиннача Белозубова Тоняйх дувца.

Хий дала йиш йолаш ва Петр Иванович, нагахьа санна цунга Iуррехьа дIаоале, из снхвой цо лург а да. Цудухьа хьежаш ба цунга кхалнах домоуправлене...

Кабинет хьалйнзаяр цар. Царца Белозубова Тоня яр, чудоргдоацар дувцаш. Иштта хулаш дар из-м, духхьашха дацар...

...Белозубова Тоня хий доацаш йисар. ХIаьта хий цхьа моллагIдолча гIулакха эшаш дацар, моллагIдолча гIулакха эшаш хиннадаларе-м цо сатохаргдар. Хий керттерча гIулакха эшар. Ховш ма дий керттера гIулакх — наькъа вена мар лувчийталга долга.

Мар цIавенав цун. Цхьа шу дар из IагIа воаца, хIаьта сийсара цIанхаьчав. ХIанз вижа улл...

Управдом бIаргкъайла ваьнначул тIехьагIа кхалнаха тIехха кабинета чура араяьлар Тоня а. Коа йоалла крант дIахьовзайир. «Хар, хар» аьлар турба чу, мукхдина хий аракъедар, тIадам Iоллабелар, тIаккха хьдар. ТIаккха цхьаьхха тIадам хьахина болабелар, из цIенагIа бар, хьеIа бар. Тоня дIахо яьлар. ший IиндаргIа ца хилийта, цу тIадама малх тIанхачийта.

Тамашийна дар из-м: тIайгIа а эгIазал а яцар цун дагахьа, сагото е дезаш хIама а доацаш санна хетар.

Цунна йовзаш яр из уйла, йицъенна а яр, хIанз цIаьхха дага доацаш юхаера из, тIаккха цхьа хоза, безаме хетаделар цунна массадола хIама.

Тоняйна бовзаш бар из дегахетам, дукха дезар цунна из дош а — пианино Iомабе ший хинна, кхочашш ца хинна уйла санна. Цхьа цIенал а хозал а хулар цун дег чу, цун юхь тIа, цун болар-ца из музыкальни кружоке ухача хана. Доккхий Iаьржа бIаргаш дола кхалсаг цхьа ший тайпара хьежар берий бIаргашка, тIаккха пианино лакаш тIа дувшар цун кулгаш...

ХIанз йиш йолалургья, тамашийна хIама хургда аьнна хетар царна, бакъда пIелгаша кхы а цхьа ха йоаккхар лакаш тIа дадаш, тIаккха зггара тIехьа а цIена, хоза оаз йоалар...

ДIаяхар из кхалсаг...

ХIанз ше цхьаь латтар Белозубова Тоня коа йоаллача кранта юхе. Хий дацар. Сийсараруа бийсан хIара юкъах дувца безам бар цун, бакъда из дIадувца саг вацар цунна юхе, дувце-м сатийнна ладувгIаргдолчунна, кхетадергдолчунна дувца деза.

ХIана?

ХIанз из дагадехача елаяла дог отт цун: кхераелар из сийсара. Сево яькккар хац — сомаяьлар из, ший дерзанча дегIага хьежаш саг латташ санна хетаделар цунна, хIанз-хIанз цун кулг шийх хьокхалургдолаш санна. Шийна уллув латта торшер хьалсегар. Саг вацар... Сийна бос бола сердал, довзаш дола IиндаргIаш, цIен саьнга латтача боккхача кресло чу йижа уллар цун йоI. Сатийнна ю цо наб, атта доах са...

Балкона тIа дIааравоала ниI йийлла латтар. мала хургва цига, кхоалагIа этажма йий из. Ведараш а, берий соалоз а. таз а латт цига. Цхьа гIа а боаккхалургбац, таташ ца деш...

ТIаккха лоаме тIа когий таташ хезар цунна...

Когаш берзана наIарга яхар из, халат тIакхеллар, пхьарсаш пхьошаш чу дIачу а ца дохкаш, еррига ювла а енна латтар из, гургал а бека болабалале хьайийллар ниI.

Цун мар вар из.

Чемодан коридоре а йита, кухне дIачубехар уж, гаьнна наькъа баха кийчлуш санна, гIандаш тIа Iохайшар.

Цун кулгаш гош тIа дадар, сатийнна, дездена. Инстхилара тIерабоацача наьха кулгаш дадаш хул иштта. Тоняс зийнад из. ХIаьта цун кулгаш дай дар, даьсса — лазадаьлар уж, цхьа хIама бе тоIае безам бар цун, истолагахьа дIайийрзар из, цига сахьат латтилга дага а дена. Ше лайжжа цIенъюкъе Iойожаргйолаш санна хетаделар цунна. Сергейс хьаллаьцар из. Шийна хьатIаозайир. Духьале йиназар Тоняс, цо мархIакъайла ший нахха кIеззига пергIатабаьлча аьлар:

— Сережа, ванна кийчъе аз хьона... наькъа вена... Лувча веза наькъа веча, поездашка... коч а я хьацараша хьалъяьккха... Хой хьона... наькъа вена мар лувчавар — керттера гIулакх ма дий...

Елаелар из, цхьа тувлаелча санна.

— Хий-м дац. Сарахьа дар, дагадеханзар ванна чу дотта... Каст-каста хул тхо-м хий доацаш. Йицъелар...

— Iуйранна бане гIоргва со-м. — Эггара хьалха цо аьнна дешаш дар уж. БIарахьежар цунна Тоня, кхы а цо алар догдоахаш.

— Оаз хьай хиннар я хьа, хувцаеннаяц... Сережа, аз бане вохийтаргвац хьо. Фу ха я хьо цIагIа ца хула. Цхьа оамал бергба аз... Чайника чу да хий, йинзза... Балкона тIа ведар йинзза догIан хий а да. Корта била Iоадаьдар аз, кIаьдагIа хилийта... Аз-м сихха дIохдергда, таз а лотаяь...

Ванна чу кружкаца хий дувттар по цунна, доккха гата а делар, тхьамка хьаж йоагIа чухь дувхаду барзкъаш а делар. Махорка тессаяр цо шкафа чу неца ца хилийта.

Тоняс кухне даа хIама кийчдеш цIагIа вагIар из, йижа уллача ший йоIа юххе, тIаккха кухне дIачувахар.

— Чемодана чу аз шоана нийца... хIамаш я цига...

Масса а хана хул иштта — ше хьаяхьаргьяц, хьахьохкаргьяц, йиц а енна цIаьхха дагаехача санна. Коридора чура чемодан кухне хьачуера Тоняс. Чухь сийнен, цIен, кIайи бос бола хIамаш чуйоахкача целлофана тормигашка хьежар из. Сакхувра цар чу фуй...

— Шурка хьалгIеттача, гIаьхь хулий хьожаргья тхо шиъ. Ахча мел даI Кара хьателар цар?

— ЦIавойтача хана Iайнар хьаделар. КIал ма сецадорий цига, ...Шоана а кхухьийтар.

— ХIаа,ази Шуркаси хIара бетта хьайдора.

— Тоъарий шоана, меца дацар шо?

— Ой, Iа фу дувц?! Мича меца дар тхо? Тхона-м дукха мича эш. Къонах кхаба везаш хилча ше да... — дIахо аланзар цо, кхераелар. дегабуам бергбий-хьогI, халахетар хургдий-хьогI, аьнна, хетаделар. — Аз кхоана дулх эцаргда, пирогаш ергья аз хьона... Дагаухарий хьона аз еш хинна пирогаш?

Тоняйна бIара а хьажа, велакъежар из, тIаккха аьлар:

— Машина тIа кхы балха гIоргвац со. ДIадаьннад из. Iа а хало лайнай со бахьан долаш.

Тоняй бIаргашка хий кхехкар.

ХIанз уйла йинзар цо ше фу бахьан долаш йийлхар, бакъда бIаргех хий даькккар духхьал хатар дагадохар хинна ца Iелга-м ховрра цунна. ТIехьагIа бийсанна, ше кухне цхьаь йисача, юха а цун уйла йора цо. Тоняйх къахийтар мара. — «Iа а хало лайнай» аьлар цо. Бакъда из, лайнай цо халоI Цхьаькха уйла а яр цун: цхьоалагIа класс йолаш шофер ше воллашехь, ялхайта шу даьлча денз машина тIа ваггIашехь, кхыдола балхаш гоама долаш вола из ший сих денна гIулакх дита а дита, кхыдола, фуд ховш доацар хьатIаэца воалл. Цудухьа дега атта а салоIаме а хийтар Тоняйна, дуккхача хана саготдеш хинна лазар дIадаьлча санна, бакъда кхерам а бессар дагахьа: кородргбий-те цунна дика болх? Болх-м кородргба, вешта ше хиннар-м хургвий-хьогI? ХIаьта из «ас Белозубов» вар. Хургвий кхы ше хиннар? Тамашийна хийтар цунна ше цун саготдеш хилар. Шофера болх буташ дика а хетар Тоняйна, бакъда, из новкъа а дар цунна. Цо цхьа тешаме а чIоагIа лард йола а хIама дуташ санна, духхьал болх буталга а доацаш, из цунга маьре йолча итт шера хьахинна вахара хьисап цо хувцаш санна. Нагахьа санна из дита юхаоалаш вале...

Из-м бийсанна ше цхьаь йолча хана цун хинна уйлаш яр, хIаьта хIанз Сергейс кхы шофера болх бергбаш ше аьлча, из бийсанна дага мел лаьттар цIаьхха юхадера, бIаргашка хий а оттадеш. Кхы цо хIама аларга хьежар из.

— Механикал гIоргва со. ДIаэцаргва. Е заводе слесарь, е токарь. Дуккхача хана денз ше уйла яьр, соцам баьр дар цо яьхар. Цун хьал тIа волча саго яха доагIар дар из. — Колоне бIарччача шера цкъа машина ко бе мича деллар аз-м. со-м данм ремонт еча ма хиларий. Ко цкъаь цкъа бе долланзар. Хоаве беннабар машина тIа — аз тиганзар цхьаккха дича а.

— Хьона ца ловр хьога дайта-м... Мичара! — Iохайна вагIача цунна дIатIа а яха, цун керта мосаш тIа гIолла кулг хьекхар цо, корта кIеззига шийна хьатIаозабир. Цо корта ший наькха тIа хьатIатоIабича санна хетаделар Тоняйна. Шуркас тоIабечча бесса... — Сона а хетар массе хана. цIаведа кхы шофера балха вохийтаргвац аз из аьнна.

Из бакъ дар, цо каст-каста уйла еш дар из.

— Из хатар хинначул тIехьагIа машина дIабIарахьажача, цъаьстта шофер зIамига саг вале, кхер со, хIанзхIанз цхьа во хургдийхьогI аьнна хет... Кино летчикий истий шоай моарошка мишта хьеж дайнадар сона, цIавоагIаргвий — веций ховш а хилац...

Е цун уйлаш кхетайирий а хац, е цо аьннар хозделарий а хац, велавелар из:

— Сесаг, Iа фу дувц! Летчик хила-м фу хала дар, цига-м саг чархашта кIал мича гIертаргва.

— Тоняйна а хозделар из.

— Летчик вар вайна хIанз эшаш!.. Алхха Шуркий йиш яр куралаш е: са папа летчик ва!..

Сергей гIожа а дегабуаме а бIарахьажар цунна:

— Цунна хой... со мича хиннав?

— Коа ховш да, — сихха жоп делар Тоняс. Хьайна ма хой хьона наьха багенаш... Цун уйла ма е Iа, хов-хац... ЗIамига яц из-м... Хозза хьежавий хьо цунга? Зийнайий Iа из? Миштай из — чIоагIа хувцаеннайий?

— Зийнай... Цхьа лахха хет сона-м из, дIаьха когаш...

Тоняс зувра из: массаза а ше хьожача бесса цIенъюкъе Iо а хьажа, велакъежар из, корта лостабир.

— ЗIамига сай...

Тоняс цецъяьнна ше-шийца юхааьлар из дош.

— «Iалаьлай, Сережка, Сережка!.. ЗIамига сай... Ма тара а я-кхI..».

ЦIагIа лампаш хьалсега яцар, торшера сийна сердал яр чухь, цу сердалга Сергея юхьмараж бос баха, а модж яшанза а йолаш санна хетар, цу хана суде дош дувцача хана санна. А, из дIавугача хана хийтар из-м модж яшанза а, рейсера цIавенача хана санна, кIаьдъенна а...

ХIанз дIахьокхаелча, кIаьдъ а боча а хетар цун юхьмараж. Шуркий яраш санна...

...Корах арахьежаш латтар Тоня, юха а сатийна а атта а яр цун дег тIа.

Балха яха а езац цун тахан, маьхх эца яхача тика чу шийца заводе болх беш йола кхалсаг а кхийтта, цунга мастерга ший мар цIаveналга дIахайта аьлар цо. Шийна йоагIача шин отгулах ше таханен кхоанеи цIагIа Iийра. ТIаккха ший выходной а. Дика вIашIехьдоал из-м—диъ ди цIагIа!

Шуркий когий таташ хезар цуна. Бокъонца набарах яланза а йолаш, кухне хьачуера йийиг. Шура чуйолча бидонага кхайдар из, шура а менна, наьнах белаж а хьакха, корах арахьежа йолаелар из а...

— Такси, — аьлар Шуркас.

Таксе чура араваьлар цхьа бабцара бос бола вокхасаг.

Бесазадьнна бабцара халат а дувхаш, кертах цхьа бабцара хIама а хьерчаш, вар из—корта билача кхалнаха хьоарчаеча бесса. КIайенна модж а хетар цун бабцара йолаш санна.

Гуш дар цхьаннахьара гаьнара, бабцара чай мелача мехкара, даим бабцара гаьнаш йолчара, бабцара йийрза цIаста кIудалаш йолчара, кIайчеи бабцарчеи кхертIоех еттача гIалий чура из веналга — Бухарера е Кокандера. Цига вахар воккхасаг. Юхьмараж хьал а ерзаяь балконашкахьа хьалъежаш латтар воккхасаг...

Иъълагlча этажа тIара эрсий меттала доацаш кхы-а меттала цхьа кхалсаг Iочуйистхилар цунга. Бер марха а доаллаш яр из. Воккхасаг а юхайистхилар цунга, Тоняс ца кхетабеча меттала, йиш хьлача оазаца...

— Иштта бабцара ва Мухьмад, — аьлар Шуркас.

Тамаш йилла нийса аьнна дешаш дар уж.

ИнIига юхьмараж тIа ши кулг а дилла, из шийгахьа хьа а хьожаяь, шорттига хоам бир цо:

— Папа цIавенав.

— Мичав из?

— Вижа улл. Хьона вовнзарий из? Дивана тIа.

НаIаргахьа хьадар Шурка, тIаккха юхасецар.

— Миштав из? — хаьттар цо, нанас мо шорттача оазаца.

Тоня уйлаех тувлаелча санна бIарахьежар цунна, эггара тIехьа а аьлар:

— Воккха ва из-м...

...Крант хьахьовзайир цо. хий хIанз а дагIацар. Дулх эца яха лаьрхIар цо, дена хила мег из тика чу. Коридора чура цIагIа дIачухьажар из. Шурка ший метта ягIар, гош тIа кулгаш а долаш, бIарг тIера ца боаккхаш тхьайса уллача дьяна бIара а хьежаш.

Тика чу дулх денадацар. кулинаре а яха дулх ийцар цо. Цхьан саьн чу бутербродаши кофеи дохкача управдом Петр Иванович латтар, «фу» яхаш кофе шелде гIерташ.

— Хий маца хургда? — хаьттар Тоняс, цунна дIатIа а яха. Иштта дIахаьттар цо из, цхьаккха хIама ца оалаш ца Iе.

— Каштта, цхьа ши сахьат даьлча хургда.

Тоня дIа ца йодаш латтар, тIаккха тIатехар цо:

— Iурра денз удаш лийнна мецвеннавар со... Хьо гIо, Тоня, хьа гIулакхаш духха да...

Кофе менна а вьянна дIаволавелар из, шийна юххе гIолла тIехвоалаш Тоняс аьлар цуга:

— Хьо эгIаз ма гIолахь тхона... Iуйранна оаха хьона гобаьча хана... Iуйранна кхалнах сов эгIазне хул.

Тоняй саккийча санна корта а оагабаь вахар из.

Тоня а кофе дIа а менна, сихха чуяхар.

ЦIагIа сатийна яр. Шурна ше яьгIача бесса метта ягIар. Нанна бIара а хьажа, бIаргаш цIенъюкъе, Iолехкар цо, елакъежар.

Тоня цунна юххе Iохайра. ВIашн йист ца хулаш ягIар уж шиъ...

Сергей хьахьежар царгахьа, йоI дIатIаехаш кулг хьалостадир цо.

Шурка ши ког дIахьалха а тесса, метта лайжжа Iояьлар. ший гIовнахи дIаьхача гIийлача когехи эхь хеташ санна, когаш хьалийс а ца деш, диванагахьа дIатосаелар, гош кIувсилга тIа а долаш, даь кулга тIа ший ши кулг IотIа а дилла, цунна кIиръенна бIарахьажар.

ТIаккха даь вож кулг цун берзанча баламах а къамаргах а хьоххаделар, басилга тIа гIолла Iо а шерша, йиIий кулга тIа дижар цун кулг.

Тоняйна цIаьхха йIовхал хоаелар ший наьха улга кIал, Iуйранна ший хинна уйла юхаера цига, ше-шийца аьлар цо:

— Ма безаме а да-кхI

Царна-м хеза хургдац из...

ТIаккха промтоварни тика тIа яхар из. Тика итт сахьат даьлча хьаеллар, Сергейна диткънга Iаьржа мугIараш а ухаш кIай коч а цунах тара леста шера, бокха шод бе йиш йола галстук а эца чIоагIа сагота яр из. Календара тIа дар иштача кочеи галстуйеи сурт.

Тика тIара чуйоагIаш зизай клумба йолча йсаллача кранта юхе управдом Петр Иванович вайра цунна.

Кранта чура хийца хи кIеж хьаеттар. цицхаш детталора цун хачена, бакъда, цуннa уж цицхаш а, шийца дIаэтта Тоня а, цига хий, хIанз дIакъовла ха хьатIакхаьчаяр кранта, цун ший гIулакха ваха веза ха а хьатIакхаьчаяр.

Бакъда. цIаьхха шийна юххе латта къона кхалсаг бIаргаяйра цунна. Цу юкъах из къона, хоза елаенна кхалсаг Тоня йолга ханзар цунна..

Эрсий меттара таржам даьр БОКОВ Ахьмад.

ИОНКИН Анатолий

* * *

Вай дацар аьнна
Эгаргья гаьнаш,
Баь тIа деларгда
Тамашне зизаш.
Вай дацар аьнна
Новцiолгаш лоархIедергда
Шоай иллеш даха.
Даьллахь ма цкъалха да
Iалама вахар:
ГIийла хьекха мух,
Баьца, кIотаргий шарх...
Iалам ца хилча
Вай — яьсса мата,
Вай дацар аьнна
Iалам — Iалаьмат.

* * *

Сарахь укхаза
ХьавоагIа из,
Шийла хеташ,
Фертах хьерчаш,
ТIаккха,
КIаьдденача бIаргашца,
КIирвелле
Фордага, лоамашка хьеж.
Фуд-хьогI цунна Iеткъар?
Гуйре е къоанаI?
Е вахар,
ТIехьашка диса?
ГIаьле увз къоначо,
Йистхулаш вац,
Цун беркате юхь а
Хувцалуш яц.
Уллув ба форд.
Дото талгIашца
ЗаггIе белаш ба,
Михаца бегаш бу,
Берашца ловз.
ВIалла
Къалургбац форд.

Цхьалхал

Цхьалхал —
Из леха езац.
Михий шершар,
Гаьнаша ю гIар,
ЦIера ала,
Зиза теха Iажаш —
ВанагI,
Кхы цхьалхагIа фу хургда?I
Цхьалха да
ЦIенош,
Бердаш, хиш,
Лампаш,
Машиний гIар,
Оалхазарий
Зовне кллеш.
Цхьалха ба безам,
Фухха цох дарах, —
Из чоалхенгIа
хургбоацилга теша.
Цхьалха да
Зизашца, Iамашца,
ЧIагаргашца,
Ахкан дийнахь

* * *

Вай сиха да
Массе а
Безам лаха,
Ираз лаха,
Амма безам бах,
ХIараме дег чу —
ДоттагIчунцара,
Шерача аренцара,
ЗIамигача юртацара,
Тамашне безам.
Цул сийрдагIа
ХIама хургдац лаьтта,
ХIана аьлча, из —
Даьхенцара безам.

* * *

Алхха хьона
Даим язъяьй стихаш,
Алхха хьо цаI
Дег чу лелаяьй,
Хьо цох теша,
Е ца теша мег,
Амма сона хов
Из иштта долга.
Со хийла наькъ тIара
Ваьхав сихача кхело,
Бакъда хьа нмI
Даим аз лийхай,
Алхха хьона
Дийцад гIанахь къамаьл,
Вайх мел дийца
Аьлдит, хабар
Дохаде гIийртав.
Укх гонахьарча
Iажагlча хьунашта юкъе
Лепаш ба хьона
Вай безама гом,
Ала доагIа,
Цул чIоагIагIа кхы сона
Бовзац лаьтта
Цхьаккха тайпа гом.
Эрсий меттара таржам даьр
М. СУЛТАНОВ.

ПОДЗОЛ ДЕЖЪАРА

АРХИТЕКТОРАШИ ГОРОДИ

Сиха доацача, сатийнача вахара хьисапа тIаверзавеш йола кварталаш, улицаш, переулкаш я Бухаресте. Гаънашта юкъе дагIа шоззакхозза вIаштIардаь цIенош, калиткаши гаражий наIараши йоахкаш йола цаI шоллагIчоа тара йоаца карташ, тIонаькъаш... ХIаьта цхьаннахьа вIалла гаьна а доацаш — йоккхача города массазара системе доаца хьал: проспекташ хьалйизай гIашлойхи автомобилехи, тикаша нийдархой тIахьех, хIаьта кинотеатрий рекламо билеташ дохкача кассашта хьалхашка очередаш гулъю.

Столице кIезига яц промышленни предприятеш, дегIаена индустри. Цо архитекторашка е а йоагIаш йоакхо яйт бухарестцашка салаIийтара, царна дика вахара хьалаш хьакхоллара. СРР эггара йоккхагIйолча цу городе гражданский гIишлош хьалъеларга леладу «Проект-Букурешть» яхача архитектурно - планировочни институто. Цо ншта лелабу градостроене даькъера Iилман тохкама болх. Института коллектив — цхьа ззари ах ззари совгIа саг.

Динамично дегIаух город. Дунен шоллагIа тIом чакхбаьлча денз цига баха нах шоззa совгIа дуккхагIа хиннаб, хIаьта хIанз ши миллион совгIа а ба, яхаш дийцар сона институте. Уж алсамбалар хьалхарча даькъе дувзаденна да промышленность дегIаахарца. ХIаьта цо жилищни проблемаш къоастаяза эргIоацача оттадаьд. 60-ча шерий хьалхарча ах даькъе йоккхий нах чубаха массинваш хьахила яьлар, цул совгIа. наха балха тIакхача аттагIа хургдолча тайпара хьалйора уж. 70-ча шерашка городе хьахилар дуккха километраш йола массехк кхетадеш, из довзаш хилар а да, — аьнна са хаттара жоп делар дуккхача дика проектай автора, къонача специалистий хьехамча волча (цун ший а шовзткъа шу совгIа мара деце а) архитектора Георге Друджас. — Уж оамалаш йоахкаш волча сага авторитет коллективе сихха хьахул, ха кIезига яьннай аьнна ца вуташ, цунах тийша болх лу цунга. Къона архитектор юкъера дIалаьрхIача итт шера проекта кулгалхочунга кхоач. Тхо долча балха баххa гIерташ хул дуккхабараш, бакъда, эггара дикагIбараш мара ухаза хьаэцац.

Керда Бухарест... Из хIанз яр хинна Iац. Из кхы тIа а хургьа ХIаьта хIанзе а зодчеша уйла еш дола дукха дика хIамаш юкъегIоргда цунна. Институте тIехьхьара сона яйзар Радду Малицы проект я. Из уйла еш ва кIезига дай а маьлха энерге чотагIа цун энергетически хьашташ кхоачашдулургдола нах баха квартал хьаъе.

Уж санна бола нах хила йиш йолчун овла тIа латт— энерги хIанз дешашта юкъе а дош да, — амма цар ира хьакъал хургдолчунгахьа дийрза да.

Владимир ВЕДРАШКО. (АПН).

Бухарест—Москва.

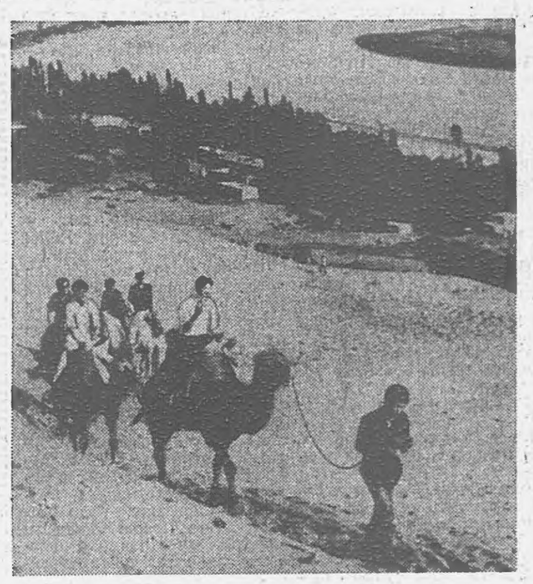

Доазол дехьара туризм дегIаахар бахьанех цаI да Китаяс арахьарча дуненца бувзамаш шердара лостамах ший политика чакхйоахаш хилар. ХIара шера, язду «Цзинцзи жибао» яхача газета, Китаерча халкъий дуккхача бIаьшарий культура, традицеш, обычеш хьахьокхача дуккхача исторически памятникаша тIаоза доазола дехьарча туристий теркам массаза дегIаух.

Туризма индустре база шеръяр, белгалдоаккх газето, китайски экономика кхыдола доакъош дегIакхувлара эшаш дола дукха рузкъа даккхара гIо делга. Духхьал дIадахача шера доазол дехьарча туризмага хьахинна пайда 1,5 миллиард долларага кхьчаб.

СУРТА ТIА: Нинся яхача провинцерча цхьан районе пикалаш тIа багIача туристий караван.

Синьхуа — ТАСС сурт.

Ерриграссийски чемпионат

НИЗБАРАШ КЪУВСАЛУШ БА

Укх деношка нах хадацар Грозненски цирка зале. Укхаза дIахойодар езача атлетикаx йола Российски Федераце чемпионат.

Яхьий шоллагIча дийнахьа кхы а кхаь чемпиона цIераш яйзар вайна. Iурра помоста тIа баьлар шоай дозал 67 килограммага кхаччалца дола атлеташ. ТIехдика чакхбаькхар къовсам Томски областерча спортсмена Ю. Амплеева. Рывок еча хана 142,5 килограмм дозал дола штанга хьалъаййир цо. Одинцово яхача городера атлет А. Браванов цунна тIехьа висанзар, цун хьокхам Ю. Амплеева бар санна ба. КхоалагIча моттиге ва Красноярски краера С. Федоров — 135 килограмм.

ДIайолаелар толчок. Укхаза а хьалха ва Ю. Амплеев — 172,5 килограмм дозал долаш яр кхоалагIча подходе цо хьалъайяь штанга. А. Браванов шоллагIча моттиге ва, С. Федоров — кхоалагIча.

Шоай дозал 75 килограмага кхачалца долча атлеташта юкъе толам бакхкхар Краснодарски краера венача Р. Магомадова. ШоллагIча моттиге ва челябинец В. Раков, кхоалагIча — Калинин яхача городера В. Грачев.

Къаьстта нра къовсам лаьттар 82,5 килограмм дозал долча категоре. Укхаза дакъа лоацаш вар вай мехкахо СССР спорта мастер С. Гортиков. Рывок цун аьттув боацаш чакхъьяьлар. Хьалхара моттиг яькхар Краснодарера венача атлета И. Афанасьева. Цун хьокхам — 165 килограмм. Из штанга хьалъаййир С. Анисимова а.

Цхьабакъда, ший дегIа дозал дукхагIа хиларах шоллагIча моттиге ва из. КхоалагIа призер П. Лобанов ва.

Толчок еча хана къаьстта белгалвааларг С. Гортиков. 205 килограмм дозал дола штанга хьал а айяь, дунен халкъашта юкъерча класса спорта мастера норма кхоачашйир цо. Бакъда, двоеборье котвала низ кхачанзар.

РСФСР чемпион Н. Афанасьев хилар, вай атлет шоллагIча моттиге ва. С. Анисимова бронза медаль яькхар.

Яхьий кхоалагIча дийнахьа помоста тIа баьлар шоай дозал 90 килограммал лакхагIа доаца штангисташ. Укхаза толам бакхкхар хаберовчанина С. Опекунова. Цун хьокхам — 395 килограмм. ШоллагIча моттиге ва Орджоникидзера спортсмен А. Албаков. Итт килограмм цул тIехьависар бронза медаль яькха Горьковски областера В. Лесков.

Сарахьа яхьаш дIайолайир 100 килограммага кхаччалца дозал долча спортсменаша. Укхаза дакъа лоацаш вар грозненец Р. Сандов. Из кхоалагIча моттиге хилар.

РСФСР чемпиона цIи яькхар Красноярскерча атлета А. Попова, дото медаль — Брянск яхача городера венача штангиста В. Малышева.

М. МУРАТОВ.

СУРТА ТIА: Р. Сандов — дото призер.

В. ЕЛИЗАРОВА сурт.

ХАЛКЪА ЭША ТОВАРАШ

Дукха нах худ укх деношка Грозненски цирка фойе. Укхаза хьайнйллай Нохч-ГIалгIайчен столицерча промышленни предприятеша арахецача халкъа эшача товарий выставка.

ДIачуваьлча эггара хьалха бIарг тIаотт «Силуэт» яхача производственни объединене товараша. Укхаза го йиш я тайп-тайпара фасон йола маIача а кхал а наьха барзкъаш, кога гIирс, кхыдола товараш.

Дукха нах сец «Чечинг-трикотажбыт» яхача объединене раздела хьалхашка. Тханах яь свитераш, кхалнаьха костюмаш, берий барзкъаш, йIайха пазаташ — уж товараш да цига гойтараш. МоллагIчо а эцаргдолаш хоза, товш да уж.

ЧIоагIа эшаш дола товараш гойташ я моттигерча промышленноста чуйоагIача Нохч - ГIалгIай химически завода раздел. Укхаза да тайп-тайпара бос бола басараш, белила. Хоза я уж чудола тара. Дукха кхалнах хул цу разделага хьожаш.

Автолюбителаш дукхагIча дакъе соцаш моттиг я Грозненски электромеханически завода раздел. Цар керттера продукци — аьшка гаражаш. ХIара шера дукхагIа арахец уж укхаза.

— Ховш да вай республике халкъа эша товараш арахецар ледара долга, — аьлар цу завода керттерча инженера Ф. Оболенске. — ВIалла мело ца еш, тоаде деза из гIулакх. Цу дакъе хIанззе болх - дIаболабаьб оаха. Масала, духхьал тха заводо арахеца продукци ялхазза дуккхагIа хила еза ер пятилетка чакхйоалаш. Из атта гIулакх дац. ХIаьта а из де ший низ кхоачаргхиларах тешам бенна я тха коллектив.

КIеззига дIаховаьлча радиотехнически завода продукци го йиш я. БIарг тIаоаш я «ГIала», «Турист», яха транзисторни радиоприемникаш, тайп - тайпара музыкальни колонкаш. Выставке баьхкарий аьттув ба цар мишта болх бу хьажа, продукце характеристикаx цхьацца хаттараш де.

Хоза кийчъяьй «Оргтехника» производственни объединене, «Союзавтопромстром» ВНПО опытно - экспериментальни завода, «Чечингшвейбыт», художественни промыслай объединеней, кхыча промышленни предприятей разделаш. Шерра гойташ я надомни къахьегама продукци а.

Къамаьл дац, дика хургдар выставке гойтараш санна дола товараш тикашка эца йиш яларе из иштта хила деза ха хьаэттай.

М. ЭРЗИЕВ.

Редактор
О. Б. ГАДАБОРШЕВ.

КхоалагIа семестр

Студентий город я Грозный. Вузашка а юкъерча лаьрххIача дешара заведенешка а дешаш ба дукхача къамех бола советски нах.

ХIанз студенташка хала ха я. Сесси дIайолаеннай. Экзаменаш а зачеташ а дIаелча, кхоалагIйола «къахьегама семестр» я студенташка хьежаш. Грознера механикдьтта институте, Л. Н. Толстой цIерагIча Нохч-ГIалгIай паччахьалкхен университете, пединституте вIашагIехка гIишлон отрядаш укх шера къахьегашхургьа Красноярски крае, Гомельски областашка, Карельски АССР, Чернобыла гонахьа ядача районашка.

ГIишлон отряда доакъашхой консервни заводашка а болх беш хургба. Грознера, Октябрьски, Къулбаседа-ХIирий АССР-а Майски поселкерча консервщикашта дика новкъостал деш ба вай вузашкара студенташ.

Укх тIехьхьарча хана дика яржаш латт специализированни гIишлон отрядаш. Укх аьхки «Буровик» яха цу тайпара йола отряд Томски областе мехдьдтта доаккхача участкашка къахьегаш хургьа. Новзаргьа ГНИ студенташта шоай къахьега деза професси.

Н. АЛЕКСАНДРОВА.

САЛОIАЧА ДЕНОШКА

ШОАТТДИ

С. М. Кирова цIерагIа культуран салаIарен парк. Города хетадьча дийнахьа нах сакъерда арабарга. 9.00. Болх беш я аттракционаш. 10.00. «Са Нохч - ГIалгIайче» яха радиоконцерт. 10.00. Гонахьара Iалам лорадара Дерригдунен денна хетаяь зизай, кактусий выставка. 10.00. Иоккхача теннисах йола яхьаш. 10.00. Служебни жIалей выставка. 10.00. Судомоделистий показательни выступленеш. 12.00. Массови ловзараш, викторинаш. 14.00. Шахматех йола яхьаш. 18.00. Профтехобразоване Госкомитета «Нийсархой» яхача ансамбла концерт. 20.00. Дискотека. 20.30. Мультфильмаш хьокх.

В. И. Ленина цIерагIа ДК. 10.00. «Цхьан, вежарашха дезале» яха радиоконцерт. 11.00. Прикладной искусства выставка. 12.00. «Тхо машара сурташ дехкашдаI» яха асфальта тIа сурташ дехкара конкурс. 13.00. «По щучьему велению »яха берий теникий театра спектакль. 14.00. «Труд» ДСО спортсмений показательни выступленеш. 17.00. Духови музыка концерт. 17.00. Ю. Славкина «Во квартира» яхача пьесах халкъа кагирхой театра отталь спектакль. 18.00. Художественни самодеятельноста концерт. 19.30. «ВIашагIихетар» яха дискотека.

Н. К. Крупскаяй цIерагIа ДК. 11.00. «Са хьамсара город» берий цIей. 11.30. «Хьо ваха, хьа город» яха викторина. 12.00. Берий художественни самодеятельноста концерт. 12.30. «Сакъердаме старташ». 13.30. Асфальта тIа сурташ дехкара конкурс. 16.00. Машиннаькъа узел. Войковен Воровскойн цIерагIча поселкий цIей. 18.00. Концертно - халхара сайре. 19.00. Кагирхой салаIара сайре.

Просвещене болхлой ЦIа. 9.00. «Рукодельница» яха объединени. 11.00. Эрсий илле концерт. 15.00. С. Орджоникидзе цIерагIча проспекта цIей. 18.00. «Хан тхон» яха халкъа кагирхой театра спектакль-плакат.

«Красный молот» яхача завода ДК. 9.00. Берий бальни халхара кружока хьех. 10.00. «Дукха беза сона хьо, са хьамсара даймохк!» яха радноконцерт. 11.00. Iарбий меттала къамаьл де Iомалу. 15.00. «Массаза сийрда малх хилбаI» Коммунистически, Деловой, Краснознаменни, Первомайски улицин цIей.

Пролетбата цIерагIа ДК. Города хетадьча дийнахьа нах сакъерда арабарга. 10.00. Болх беш я аттракционаш 13.00. «ЦIаккха сийле ма йойла ?ха, турпалий мохк» яха радиоконцерт. 14.00. «Теремок» яха кинотеатр. 16.00. «Цхьан, вежарашха дезале» яха 36-ча участна цIей. Духови оркестра концерт. 19.00. Игротека. 20.00. Кагирхой салаIара сайре.

«Оргтехника» объединене ДК. 10.00. Бутенко цIерагIча поселка цIей. 11.00. Спортивни яхьаш. 11.00. № 3 йолча ДМШ концерт. 12.00. Города Ден хетаяь митинг. 13.00. «Даймехка карта хьалхашка» яха викторина. 14.00. Мультфильмаш хьокх. 15.00. Вокально-инструментальни ансамбла концерт. 17.00. «ЦIен-нана» яха конкурс. 18.00. «Дерригача лаьттара бераш доттагIал леладеш да» яха асфальта тIа сурташ дехкара конкурс. 19.00. «Спорт, бераш, машар» яха ловзара программа. 19..03. Кагирхой салаIара сайре.

М. Горьке цIерагIа клуб. 12.00. Игротека. 15.00. Болх беш да справкаш тела стол. Книжкай базар. 15.30. «Октябрь са вахаре, са республика вахаре» яха цIей торжествено хьаделлар. 16.00. «Даьхен тешаме кьонгаш» яха клуб. 20.30. Кагирхой салаIара сайре.

КИМ цIерагIа клуб. 15.00. К. Гуренко цIерагIа улица цIей. Книжкай базар. Бера цIи тиллара обряд. Ветеранашца — къоаношца вIашагIихетар. Художественни самодеятельноста концерт.

Маькх еча комбината клуб. 13.00. «Веста» яха любительски объединени. 15.00. Барзкъий моделей выставка. 17.00. «Грозный кхоанена тIа боаккхаш я» В. И. Ленина цIерагIча проспекта цIей.

«Локомотив» яха стадион. НГIАССР футболах йола клубни яхьаш. 18.00. «Монтажник» — «Урожай».

СДЮСШОР гороно стадион. НГIАССР футболах йола клубни яхьаш. 18.00. «Агропром» — «Локомотив».

«Октябрьнефть» НГДУ стадион. НГIАССР футболах йола клубни яхьаш.. 16.00. «Нефтяник» — «Спартак».

КИРАНДИ ГОРОДА ДИ

«Цхьан, вежарашха дезале»

С. М. Кирова цIерагIа культуран салаIарен парк. Города хетадьча дийнахьа нах сакъерда арабарга. 9.00. Болх беш я аттракционаш. 10.00. «ДоттагIалах дола иллеш» яха радиоконцерт. 10.00. Иоккхача теннисах йола яхьаш. 10.00. Шахматах йола яхьаш. 11.00. «Тхона машар эшI» яха асфальта тIа сурташ дехкара конкурс. 12.00. ДикагIа къаман халхар кхоачашдарах йола конкурс. 14.00. ДIалокх духовни оркестро. 17.00. Нохч - ГIалгIай госфилармоне концерт. 19.00. Художественни самодеятельноста города Денна хетадьа концерт. 20.00. Дискотека, 20.30. Мультфильмаш хьокх.

В. И. Ленина цIерагIа ДК. 10.00. «Цхьан дезале» яха радиоконцерт. 11.00. «Фаьлгийи приключенеш» дунен тIа» яха киноклуб. 12.00. Шахматех йола яхьаш. 13.00, 16.00. «Труд» ДСО спортсмений показательни выступленеш. 14.00. Спортивно - ловзара яхьаш. 15.00. А. Вавилова «Случай с метранпажем» яхача пьесах халкъа кагирхой театра оттаяь спектакль. 17.00. Художественни самодеятельноста концерт. 19.30. «ВIашагIихетар» яха дискотека.

Н. К. Крупскаяй цIерагIа ДК. 13.00. СССР спорта мастераца А. Хантаца цхьан ханна дуккхабараш шахматах ловзара сеанс. 15.00. «Къона ленинец» яха кинотеатр. «Хьо ваха, хьа город» яха беседа. 19.00. Кагирхой салаIара сайре.

С. М. Кирова цIерагIа ДК. 17.00. Кагирхой салаIара сайре.

Просвещене болхлой ЦIа. 12.00. Филателистий объединени. «Орденаш лелаю Нохч-ГIалгIайче» яха выставка. 18.00. Кагирхой салаIара сайре.

«Красный молот» завода ДК. 9.00. Барзкъа хьадаккхен теген Iомалу. 10.00. Берий бальни халхарий кружока хьех. 13.00. «Космонавт» яха берий кинотеатр. 13.00. «Кружевница» яха кружок. 14.00. «Сона дуне бIаргагу!» — яха сурташ дехкара конкурс.

Пролетбата цIерагIа ДК. Города хетадьча дийнахьа нах сакъерда арабарга. 10.00. Болх беш я аттракционаш. 14.00. «Теремок» яха кинотеатр. 15.00. «Цхьан вежарашха дезале» яха радноконцерт. 20.00. Кагирхой салаIара сайре.

«Оргтехника» объединене ДК. 10.00. «Россинка» яха берий кинотеатр. 12.00. «Фаьлга тIехьа фалг» яха викторина. 13.00, 15.00, 17.00. Видеосалон.

ПАССАЖИРИЙ ТЕРКАМГА!

Грозненски авиаотряда июнь бетта кхы тIа а рсйсаш ю:

6487/6488 17.24-ча июне Грозный — Уфа — Тюмень, иштта цигара юха хьа а. Грознера самолет 00 сахьати 10 миноти яьлча гIотт.

6509/6510 6.13-ча июне Грозный — Ростов — Ленинград, иштта цигара юха хьа а. Грознера самолет 8 сахьати 30 миноти яьлча гIотт.

6491/6492 29 июне Грозный — Харьков — Рига, иштта цигара юха хьа а. Грознера самолет 8 сахьати 20 миноти яьлча гIотт.

ТЮМЕНЕ, УФЕ, НИЖНЕВАРТОВСКЕ, СОЧЕ, СВЕРДЛОВСКЕ, КИШИНЕВЕ кхаччалца еча рейсашта телефонаца заявкаш хьаэцац.

Справкаш эца Аэрофлота кассашкара: Полежаева ул., 9/332, телефон — 2-75-46. Ленина цIерагIа ул., 100. Трансагентства кассаш. Республика районашкара аэрофлота кассаш. Аэропорта телефон — 2-36-08.

Бахача наьха теркамга!

№ 2 йолча СПТУ-с сийлен къахьегамен тIемен музей вIашагIйоллача дакъа лаца хьех «Нефтеуча» ФЗУ, РУ-2 выпускникаш.

ТЕЛЕВИДЕНИ

6 ИЮНЬ
I ПРОГРАММА

7.00 — Iуйранара зарядка. Мультфильм. Ашараш.
7.30 — «Ха».
8.05 — СССР МВД чухьарча бIухой управлене духовой оркестра концерт.
8.40 — «...Лаьттано баркал аргда». Телевизионни документальни фильма премьера.
9.10 — А. С. Пушкин. «Медный всадник». ДIавшар СССР халкъа артист А. Папанов. Фильм-концерт.
9.35 — «Вай дикалах ма балба уж». Берий цIеношкен интернаташкен долча хьалех.
10.35 — «Чаривницы» яхача Украински илле ансамбла концерт.
10.55 — «Кабулера самолет». Документальни фильма премьера.
11.55 — А. Аренский. «Силуэты».
12.10 — Объектив. Пушкински моттигашка гIолла.
12.10 — «Обществона хетар». Юкъерча школа Устава проект юкъаш.
13.40 — Пхеньянера дунен халкъашта юкъера музыкальни фестиваль (КНДР).
14.00 — «ДоттагIалах дола иллеш» яха радиоконцерт. 10.00. Шахматах йола яхьаш. 11.00. «Тхона машар эшI» яха асфальта тIа сурташ дехкара конкурс. 12.00. ДикагIа къаман халхар кхоачашдарах йола конкурс. 14.00. ДIалокх духовни оркестро. 17.00. Нохч - ГIалгIай госфилармоне концерт. 19.00. Художественни самодеятельноста города Денна хетадьа концерт. 20.00. Дискотека, 20.30. Мультфильмаш хьокх.

В. И. Ленина цIерагIа ДК. 10.00. «Цхьан дезале» яха радиоконцерт. 11.00. «Фаьлгийи приключенеш» дунен тIа» яха киноклуб. 12.00. Шахматех йола яхьаш. 13.00, 16.00. «Труд» ДСО спортсмений показательни выступленеш. 14.00. Спортивно - ловзара яхьаш. 15.00. А. Вавилова «Случай с метранпажем» яхача пьесах халкъа кагирхой театра оттаяь спектакль. 17.00. Художественни самодеятельноста концерт. 19.30. «ВIашагIихетар» яха дискотека.

Н. К. Крупскаяй цIерагIа ДК. 13.00. СССР спорта мастераца А. Хантаца цхьан ханна дуккхабараш шахматах ловзара сеанс. 15.00. «Къона ленинец» яха кинотеатр. «Хьо ваха, хьа город» яха беседа. 19.00. Кагирхой салаIара сайре.

С. М. Кирова цIерагIа ДК. 17.00. Кагирхой салаIара сайре.

Просвещене болхлой ЦIа. 12.00. Филателистий объединени. «Орденаш лелаю Нохч-ГIалгIайче» яха выставка. 18.00. Кагирхой салаIара сайре.

«Красный молот» завода ДК. 9.00. Барзкъа хьадаккхен теген Iомалу. 10.00. Берий бальни халхарий кружока хьех. 13.00. «Космонавт» яха берий кинотеатр. 13.00. «Кружевница» яха кружок. 14.00. «Сона дуне бIаргагу!» — яха сурташ дехкара конкурс.

Пролетбата цIерагIа ДК. Города хетадьча дийнахьа нах сакъерда арабарга. 10.00. Болх беш я аттракционаш. 14.00. «Теремок» яха кинотеатр. 15.00. «Цхьан вежарашха дезале» яха радноконцерт. 20.00. Кагирхой салаIара сайре.

«Оргтехника» объединене ДК. 10.00. «Россинка» яха берий кинотеатр. 12.00. «Фаьлга тIехьа фалг» яха викторина. 13.00, 15.00, 17.00. Видеосалон.

6 ИЮНЬ
I ПРОГРАММА

7.00 — Iуйранара зарядка. Мультфильм. Ашараш.
7.30 — «Ха».
8.05 — СССР МВД чухьарча бIухой управлене духовой оркестра концерт.
8.40 — «...Лаьттано баркал аргда». Телевизионни документальни фильма премьера.
9.10 — А. С. Пушкин. «Медный всадник». ДIавшар СССР халкъа артист А. Папанов. Фильм-концерт.
9.35 — «Вай дикалах ма балба уж». Берий цIеношкен интернаташкен долча хьалех.
10.35 — «Чаривницы» яхача Украински илле ансамбла концерт.
10.55 — «Кабулера самолет». Документальни фильма премьера.
11.55 — А. Аренский. «Силуэты».
12.10 — Объектив. Пушкински моттигашка гIолла.
12.10 — «Обществона хетар». Юкъерча школа Устава проект юкъаш.
13.40 — Пхеньянера дунен халкъашта юкъера музыкальни фестиваль (КНДР).
14.00 — «ДоттагIалах дола иллеш» яха радиоконцерт. 10.00. Шахматах йола яхьаш. 11.00. «Тхона машар эшI» яха асфальта тIа сурташ дехкара конкурс. 12.00. ДикагIа къаман халхар кхоачашдарах йола конкурс. 14.00. ДIалокх духовни оркестро. 17.00. Нохч - ГIалгIай госфилармоне концерт. 19.00. Художественни самодеятельноста города Денна хетадьа концерт. 20.00. Дискотека, 20.30. Мультфильмаш хьокх.

В. И. Ленина цIерагIа ДК. 10.00. «Цхьан дезале» яха радиоконцерт. 11.00. «Фаьлгийи приключенеш» дунен тIа» яха киноклуб. 12.00. Шахматех йола яхьаш. 13.00, 16.00. «Труд» ДСО спортсмений показательни выступленеш. 14.00. Спортивно - ловзара яхьаш. 15.00. А. Вавилова «Случай с метранпажем» яхача пьесах халкъа кагирхой театра оттаяь спектакль. 17.00. Художественни самодеятельноста концерт. 19.30. «ВIашагIихетар» яха дискотека.

Н. К. Крупскаяй цIерагIа ДК. 13.00. СССР спорта мастераца А. Хантаца цхьан ханна дуккхабараш шахматах ловзара сеанс. 15.00. «Къона ленинец» яха кинотеатр. «Хьо ваха, хьа город» яха беседа. 19.00. Кагирхой салаIара сайре.

С. М. Кирова цIерагIа ДК. 17.00. Кагирхой салаIара сайре.

Просвещене болхлой ЦIа. 12.00. Филателистий объединени. «Орденаш лелаю Нохч-ГIалгIайче» яха выставка. 18.00. Кагирхой салаIара сайре.

«Красный молот» завода ДК. 9.00. Барзкъа хьадаккхен теген Iомалу. 10.00. Берий бальни халхарий кружока хьех. 13.00. «Космонавт» яха берий кинотеатр. 13.00. «Кружевница» яха кружок. 14.00. «Сона дуне бIаргагу!» — яха сурташ дехкара конкурс.

Пролетбата цIерагIа ДК. Города хетадьча дийнахьа нах сакъерда арабарга. 10.00. Болх беш я аттракционаш. 14.00. «Теремок» яха кинотеатр. 15.00. «Цхьан вежарашха дезале» яха радноконцерт. 20.00. Кагирхой салаIара сайре.

«Оргтехника» объединене ДК. 10.00. «Россинка» яха берий кинотеатр. 12.00. «Фаьлга тIехьа фалг» яха викторина. 13.00, 15.00, 17.00. Видеосалон.

7 ИЮНЬ
I ПРОГРАММА

МЕЛИОРАТОРА ДИ

7.00 — Iуйранара зарядка. Мультфильм. Ашараш.
7.30 — «Ха».
8.05 — «Лаьттеи Акдала хийи». Телевизионни документальни фильм.
8.30 — Ритмически гимнастика.
9.15 — «Спортлото» тираж.
9.30 — «Будильник».
10.00 — «Аз гIулакх ду Советски Союза!»
11.00 — «Iуйранара почта». Музыкальни передача.
11.30 — «Сона йовзаш йола Италин. Венето». Документальни фильм.
12.30 — «Ашарий киоск». Передача дIахьор РСФСР заслуженни артистка З. Беляева.
13.00 — «Юртара сахьат».
14.00 — «УнахцIено».
14.45 — Бокс. Европа чемпионат. Финал. Италера передача.
16.45 — «Призвани». Телевизионни журнал.
17.15 — «Кердадараш».
17.20 — «Новкъост илли» яха Ерригсоюзни конкурс. Таллинера передача.
18.00 — «Шана юккъе ягIа антена». Мультипликационни фильм.
18.55 — «Уральски мелодии». ДIалокх Уральски Паччахьалкхен эрсий халкъа хоро. Свердловскера передача.
19.15 — «Кердадараш».
19.20 — Кинопанорама.
21.00 — «Ха».
21.40 — «Футбольни обозрение».
22.25 — «Шо хьех оперетта».
23.25 — «Кердадараш».

II ПРОГРАММА

8.00 — «Зарядка е дIаотта!»
8.20 — Таджикски радиои телевидемен халкъа инструментий оркестра концерт.
9.00 — «Эрсий къамаьл».
9.30 — Дунен музыкальни культура гIазнера. С. Прокофьев. № 6 йола соната. Кхоачашъер Е. Кисин (фортепиано).
10.10 — Азербайджански телевидене программа.
11.30 — Шун наьхаташта жоп лу математика хьехархочо В. Ф. Шаталовс.
12.15 — Телевизионни документальни фильм.
13.10 — «Дунен кагирхойи».
13.45 — «Болама кхерамзале».
13.50 — Баскетбол. Европа чемпионат. Малаиах. Голланде сборни — ФРГ — сборни. Грецера трансляци.
14.40 — Чешски кагирхой филармони. М. Мусоргский. «Выставкера картинкаш».
15.35 — Сийлахьча Октябра 70 шу дузаш. Къамий театрий фестиваль. Ц. Шагжин. «Будамшу, Будамшу...». Х. Намсараева цIерагIа Бурятски Паччахьалкхен академически театра спектакль.
17.45 — «Кот в колпаке». Мультипликационни фильм.
17.55 — Спортивни ориентировани. СССР Гостелерадио призах йола яхьаш.
18.25 — П. И. Чайковский. Романсаш. Фильм-концерт.
18.50 — Баскетбол. Европа чемпионат. Малаиах. Испане сборни — СССР сборни. Грецера трансляци.
19.40 — «Объективе — хьайбаш. Сивуч». Iилма - довзийтара фильм.
20.00 — «Бийса даьхьала хийла шун, бераш!»
20.15 — «Духхьала сердал...». Iилма-довзийтара фильм.
20.25 — «СелаIад». «Николай Гедда концерташна» яхача халкъа творчества телепрограммай дунен халкъашта юкъера фестиваль.
21.00 — «Ха».
21.40 — «Илла. Пункт наблюдения». Художественни фильм. 3-гIа серн.
22.45 — Йайга атлетика.

8 ИЮНЬ
I ПРОГРАММА

7.00 — Iуйранара зарядка. Мультфильм. Музыка.
7.30 — «Ха».
8.05 — Футболени обозрени.
8.50 — «Наследство». Художественни фильм.
10.15, 16.00, 17.30 — «Кердадараш».
16.15 — «Эрсий къамаьл».
16.45 — «Историе уроках».
Телефильм.
17.35 — Самукъане старташ.
18.15 — «Отражение». Сийлахь - бокхача Даймехка тIема историех хьокхам а гойташ нагирхошта эзрелах бола нхетам балара проблемаех.
18.45, 22.50 — «Тахан дунен тIа».
19.00 — КПСС ЦК Пленума накъалолхаш «Гишлонхо».
19.30 — «УнахцIена хила хьа безам бале». Туризм. 1-ра передача.
19.45 — М. Горьке еррига пьесаш. «Маьлха бераш». Л. Украинкай цIерагIча Киевски Паччахьалкхен академически эрсий драматически театра фильм-спектакль.
21.00 — «Ха».
21.40 — «Маьлха бераш» яха фильм-спектакль дIахоготтар.
23.05 — «Кхосабарг». Бокхийчарна лаьрхIа мультфильм.
23.20 — «Оркестр». Ленинградера передача.

II ПРОГРАММА

8.00 — Iуйранара гимнастика.
8.20 — «ТIехвалар». Телевизионни документальни фильм.
8.40 — ДIалокх баянистий Уральски трио.
9.05 — «Михаил Светлов».
9.55 — Iилмеи вахари.
10.40 — «ГIламий гIайре». Берашта дола фильм.
11.45 — Итальянски мотт. Iомабу 1-ра шу.
12.15 — Бадминтон. Телевиденене кубок.
13.15 — «Советски Союза гIуланх деш ва!».
14.25, 18.00, 23.15 — «Кердадараш».
18.15 — Экологи а дуне а.
18.45 — Самбо хьмсапе латар. Европа чемпионат. Болгарера передача.
19.35 — «Уникум». Художественни фильм.
21.00 — «Ха».
21.40 — «Псевдоним: Лукач». Художественни фильм. «Мосфильм» а «Мафильм» (Венгри) а.

РАДИО

6 ИЮНЬ

7.20 — Керда хоамаш.
7.35 — 7.40 — Хоамаш.
8.15 — Республикански газетий обзор.
8.25 — Передачай программа.
8.30 — 8.45 — «Сага фактори производства эффективности» (нохчий меттала).
10.15 — «Обществон закони». Радиожурнал (гIалгIай меттала).
10.35 — 10.40 — Реклама.
11.44 — «Къонал».
11.30 — 12.00 — Литературни Нохч - ГIалгIайче.
12.40 — «Сатирически микрофон» (нохчий меттала).
13.00 — 13.15 — «Бригадни подряд — балха тIа» (гIалгIай меттала).
15.15 — Ускорене сфераш».
16.00 — 17.00 — Концерт.
18.20 — 19.00 — «Ашарий почта».

УКВ

19.00 — «Къона оазаш».
19.45 — Халхара ашараш.

7 ИЮНЬ

7.15 — Республикански газетий обзор.
7.30 — Передачай программа.
7.35 — 7.40 — Хоамаш.
8.35 — 9.00 — «Шоана дуккхаеза ашараш».
11.20 — 12.00 — Мелиораторий цIейна лаьрхIа концерт.
15.15 — 15.30 — «Эргалонаш профкомн» (гIалгIай меттала).
16.00 — «Школьни глобус».
16.30 — «Къона тIехьа» (нохчий меттала).
18.00 — 19.00 — «Ллеца доттагIалан долчарна». Концерт.

УКВ

19.00 — ДIалокх Ш. Эдилсултанова. Концерт.
19.31 — Дагаев Вадида кхоачашду лирически иллеш.

8 ИЮНЬ

7.20 — «Социалистически декхараш. Мишта кхоачашду уж?» «Назрановский» совхозера корреспонденци (гIалгIай меттала).
7.30 — 7.40 — Хоамаш.
8.15 — Передачай программа.
8.21 — «Автоинспектора бюллетень».
8.31 — 9.00 — «Советски искусства ганзера — вежарий ПокрассгIар иллеш».
9.15 — «Къахьегамга хьежжа сий а». Зарисовка (гIалгIай меттала).
9.30 — «Бокхийчарна берех лаьца». Беседа (гIалгIай меттала).
9.45 — 10.00 — «Халкъа тIахьожам — балха тIа».
15.15 — 15.45 — «Кагирхойн хан» (нохчий меттала).
16.00 — Передачай программа. Хаоттам.
16.01 — Микрофона хьалхашна я Нохч - ГIалгIай радион телевидеден инструментальни ансамбли цун солисташ.
16.25 — «Дехкар хьалу ха». З. Яндарбиева повеста оагIонаш. (нохчий меттала).
16.40 — 17.00 — «Коммунисти пятилетке». Радиожурнал.
18.00 — Кержа хоамаш.
18.30 — 18.40 — Реклама.

УКВ

19.00 — Сайрийнара концерт.

Хаотта

Тахан республике гIоллен Грозней хувцалуш морхаш а йолаш, йоачан а йоацаш, малхбоалехьара секунда 5—10 метр сиха мух а болаш, фегара температура республике гIолла 21—26, Грозне 23—25 градус йIовхал а йолаш хила мег.

Кхоанен ломмен хувцалуш морхаш а йолаш, ломма цхьацца йолча моттигашка дин къувкъаш догIа да а тарлу, бе-беча оагIонашкахьара секунда 3—7 метр сиха мух а болаш, фегара температура бийсашка 10—15 деношка 20—25 градус йIовхал йолаш хила тарлу.

Метеостанцн.

ТХА АДРЕС: 364907, г. Грозный, Маяковске, ул. 92. Телефонаш: редактора — 2-45-57; редактора заместнтела — 2-85-07; бехктохкама секретара — 2-84-68; отделий: партийни вахара — 2-80-12, 2-54-04; промышленностен транспортен — 2-75-81, 2-65-01; юрта боахама — 2-47-64, 2-90-66; культура — 2-64-75, 2-75-78; письмой — 2-85-64; машинописни бюро — 2-89-51; корректорске — 2-89-88.

НАШ АДРЕС: 364907, г. Грозный, ул. Маяковского, 92. Телефоны: редактора — 2-45-57; заместителя редактора — 2-85-07; ответственного секретаря—2-84-68; отделов: партийной жизни — 2-80-12, 2-54-04; промышленности и транспорта — 2-75-81, 2-65-01; сельского хозяйства—2-90-66, 2-47-84; культуры — 2-64;75, 2-75-78; писем—